CO. VOIRETS
Médiathèque

Liste des DVD de fiction

DVD ALA
Le grand Meaulnes / un film de Jean-Daniel Verhaeghe. 1 DVD (100 min)
Résumé : Un soir de novembre 1910, un pensionnaire arrive dans une paisible école de la campagne solognote : Augustin Meaulnes. Le prestige naturel de ce grand adolescent lui vaut d'être bientôt connu de tous les élèves comme "le Grand Meaulnes". Partageant la même chambre, le nouveau venu et François Seurel, fils des directeurs, se lient d'amitié, Augustin exerçant sur le sensible François une véritable fascination...

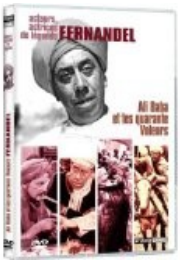

DVD ALI
Ali-Baba et les 40 voleurs / un film de Jacques Becker ; d'après le conte des Mille et une nuits. 1 DVD (89 min)
Résumé : Ali-Baba aime la belle danseuse Morgiane qui a été vendue au riche Cassim, le maître d'Ali-Baba. Ayant découvert le secret ouvrant la porte de la caverne d'une bande de voleurs, il dérobe de quoi pouvoir racheter sa bien-aimée. Le chef des voleurs et Cassim, qui a découvert le secret d'Ali-Baba, cherchent à se débarrasser de lui...

DVD ALL
Alliés / un film de Robert Zemeckis ; écrit par Steven Knight ; prod. par Graham King. 1 DVD (148 min)
Résumé : «Casablanca 1942. Au service du contre-espionnage allié, l'agent Max Vatan rencontre la résistante française Marianne Beauséjour lors d'une mission à haut risque. C'est le début d'une relation passionnée. Ils se marient et entament une nouvelle vie à Londres. Quelques mois plus tard, Max est informé par les services secrets britanniques que Marianne pourrait être une espionne allemande. Il a 72 heures pour découvrir la vérité sur celle qu'il aime.»

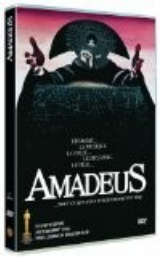

DVD AMA
Amadeus / un film de Milos Forman. 1 DVD (153 min)
Résumé : En avril 1781, un jeune artiste arrive à Vienne précédé d'une enviable réputation ; il s'appelle Wolfgang Amadeus Mozart. Accueilli de façons diverses au palais de l'Empereur Joseph, il se fait un ennemi acharné d'Antonio Salieri, musicien réputé et compositeur officiel de la Cour. Ce dernier ne comprend pas pourquoi ce jeune homme arrogant, paillard, a un tel génie, une telle puissance créatrice. Se sentant trahi par Dieu, Salieri décide de faire obstacle à Mozart par tous les moyens...

DVD AMA

Amazonia / un film de Thierry Ragobert. 1 DVD (80 min)

Résumé : À la suite d'un accident d'avion, un jeune singe capucin né en captivité se retrouve brutalement seul et désemparé au cœur de la forêt amazonienne. Il va devoir apprendre à se protéger de la férocité implacable d'une nature toute puissante. Sans repères et confronté aux mille et un périls de l'immensité verte, il lui faudra s'adapter à cet univers inconnu, grouillant, foisonnant, souvent merveilleux mais aussi étrange et hostile. Héros d'une extraordinaire aventure qui lui fera affronter non seulement ses semblables mais aussi des prédateurs redoutables, des végétaux toxiques et l'Amazone en crue, il va entamer un long voyage qui lui permettra de découvrir enfin sa seule chance de survie : une place parmi les siens.

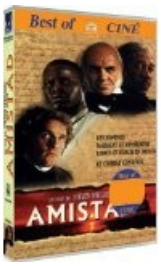

DVD AMI

Amistad / un film de Steven Spielberg. 1 DVD (148 min)

Résumé : Inspiré d'une histoire vraie, le film retrace l'incroyable voyage d'un groupe d'esclaves africains. Maîtres de leur bateau après une mutinerie sanglante, ils essaient de rejoindre leur pays natal. Lorsque le navire, La Amistad, est arraisonné, les esclaves sont conduits aux Etats-Unis où, jugés pour meurtre, ils attendent leur sort en prison. La bataille acharnée autour de leur procès attire l'attention de la nation toute entière et met en cause les fondements du système judiciaire américain. Mais pour les hommes et les femmes emprisonnés, il s'agit tout simplement du combat pour les respect d'un droit fondamental : la liberté.

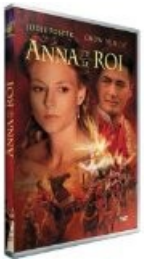

DVD ANN

Anna et le roi / dir. by Andy Tennant. 1 DVD (142 min)

Résumé : 1862 : Anna Leonowens, une jeune veuve, quitte l'Inde avec son fils et se rend au Siam afin d'assurer l'éducation des cinquante-huit enfants du Roi Mongkut. Accueillie avec méfiance en tant que femme occidentale, Anna se montre à la fois charmeuse, ferme et diplomate face à un Roi qui, certes, aspire à réformer graduellement son royaume mais n'entend pas remettre en cause les valeurs fondamentales. L'institutrice découvre la complexité d'un royaume fragilisé par les intrigues de palais et par la politique des occidentaux et en même temps un Roi courageux, lucide et fier, dont elle marquera à jamais la vie.

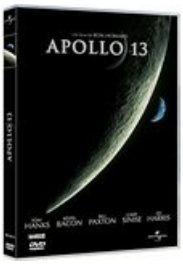

DVD APO

Apollo 13 / un film de Ron Howard. 1 DVD (134 min)

Résumé : Moins d'un an plus tôt, le premier homme marchait sur la lune, et déjà pour le peuple américain "Apollo 13" n'était qu'un simple vol de routine. Jusqu'à ce que les mots "Houston, we have a problem" résonnent à travers l'univers. [...] A une distance de 205 000 miles de la terre, prisonniers d'un vaisseau spatial gravement endommagé, les astronautes Jim Lovell, Fred Haise et Jack Swigert mènent un lutte désespérée pour survivre. Entre-temps, les membres du centre de direction du vol mettent tout en œuvre - que ce soit réglementaire ou non - pour ramener l'équipage sain et sauf. Une fascinante aventure pleine de courage, de foi et d'inventivité, qui - incroyable mais vrai - est basée sur une histoire réellement vécue.

DVD APP

L'apprenti sorcier / un film de Jon Turteltaub. 1 DVD (104 min)

Résumé : Balthazar Blake est un grand sorcier vivant de nos jours à Manhattan. Il tente de défendre la ville contre son ennemi juré, Maxim Horvath. Balthazar ne pouvant y arriver seul, engage alors, un peu malgré lui, Dave Stutler, un garçon apparemment ordinaire qui a pourtant un vrai potentiel pour devenir son apprenti. Le sorcier donne à son apprenti réticent un cours express sur l'art et la science de la magie et ensemble, ces deux associés improbables vont tenter de stopper les forces des ténèbres. Il faudra à Dave tout son courage, et même davantage, pour survivre à sa formation, sauver la ville et embrasser la fille qu'il aime.

DVD ARR

Arrête-moi si tu peux = Catch me if you can / un film de Steven Spielberg. 1 DVD (135 min)

Résumé : Dans les années soixante, le jeune Frank Abagnale Jr. est passé maître dans l'art de l'escroquerie, allant jusqu'à détourner 2,5 millions de dollars et à figurer sur les listes du FBI comme l'un des dix individus les plus recherchés des Etats-Unis. Véritable caméléon, Frank revêt des identités aussi diverses que celles de pilote de ligne, de médecin, de professeur d'université ou encore d'assistant du procureur. Carl Hanratty, agent du FBI à l'apparence stricte, fait de la traque de Frank Abagnale Jr. sa mission prioritaire, mais ce dernier reste pendant longtemps insaisissable...

DVD ART

The artist / film by Michel Hazanavicius. 1 DVD (100 min). Film muet en noir et blanc

Résumé : Hollywood 1927. George Valentin est une vedette du cinéma muet à qui tout sourit. L'arrivée des films parlants va le faire sombrer dans l'oubli. Peppy Miller, jeune figurante, va elle, être propulsée au firmament des stars. Ce film raconte l'histoire de leurs destins croisés, ou comment la célébrité, l'orgueil et l'argent peuvent être autant d'obstacles à leur histoire d'amour.

DVD AST

Astérix aux jeux olympiques / un film de Frédéric Forestier et Thomas Langmann. 2 DVD (112 min)

Résumé : Nous sommes en 50 avant Jésus-Christ, toute la Gaule est occupée par les Romains... Toute ? Non ! Pour ces nouvelles aventures, nos irréductibles Gaulois ont fait le déplacement jusqu'en Grèce pour participer aux Jeux Olympiques ! Une occasion de plus pour Astérix et Obélix de mettre une bonne raclée aux Romains ! Mais le machiavélique Brutus, fils de César, a plus d'un tour dans son sac : il va y avoir du sport !

DVD AST

Astérix et Obélix contre César / un film de Claude Zidi. 1 DVD (110 min)

Résumé : L'empereur Jules César vient personnellement mettre de l'ordre aux confins de son empire et annexer le village d'irréductibles gaulois.

DVD AST
Astérix et Obélix au service de sa majesté / un film de Laurent Tirard. 2 DVD (110 min)
Résumé : 50 ans avant Jésus Christ. César a soif de conquête. A la tête de ses glorieuses légions, il décide d'envahir ce pays mystérieux appelé Brittania, la Bretagne. Un petit village breton parvient à lui résister, mais ses forces faiblissent. Cordélia, la reine des Bretons, décide donc d'envoyer son plus fidèle officier, Jolitorax, chercher de l'aide en Gaule... Dans le village gaulois en question, Astérix et Obélix sont déjà bien occupés. Le chef leur a en effet confié son neveu Goudurix, une jeune tête à claques fraîchement débarquée de Lutèce. Quand Jolitorax arrive pour demander de l'aide, on décide de lui confier un tonneau de potion magique, et de le faire escorter par Astérix et Obélix, mais aussi Goudurix, car ce voyage semble une excellente occasion de parfaire son éducation...

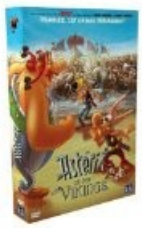

DVD AST
Astérix et les vikings / réal. par Stefan Fjeldmark et Jesper Moller. 1 DVD (75 min)
Résumé : Le petit village gaulois accueille Goudurix, le neveu du chef, et Astérix et Obélix sont chargés d'en faire un homme, un vrai. Sous ses airs arrogants, cet adolescent qui arrive de Lutèce n'est qu'un gros froussard et l'entraînement de choc qu'il va subir risque de ne pas y changer grand-chose.

DVD AST
Astérix et Obélix : mission Cléopâtre / Alain Chabat. 1 DVD (104 min)
Résumé : Jules César défie Cléopâtre de construire un palais en 3 mois. Conscient du défi, l'architecte Numérobis court chercher ses amis Panoramix, Astérix et Obélix. De son côté, Amonbofis, jaloux de ne pas avoir été choisi veut absolument faire échouer son concurrent !

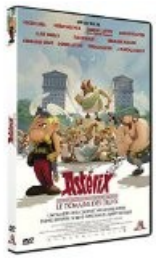

DVD AST
Astérix : le domaine des dieux / un film de Louis Clichy et Alexandre Astier. - 1 DVD (82 min)
Résumé : Nous sommes en 50 avant Jésus-Christ et toute la Gaule est occupée par les Romains. Toute ? Non ! Car un village peuplé d'irréductibles Gaulois résiste encore et toujours à l'envahisseur. Exaspéré par la situation, Jules César décide de changer de tactique : puisque ses armées sont incapables de s'imposer par la force, c'est la civilisation romaine elle-même qui saura séduire ces barbares. Il fait donc construire à côté du village un domaine résidentiel luxueux destiné à des propriétaires romains, «Le Domaine des Dieux». Nos amis gaulois résisteront-ils à l'appât du gain et au confort romain ? Leur village deviendra-t-il une simple attraction touristique ? Astérix et Obélix vont tout faire pour contrecarrer les plans de César.

DVD AUB
Belle et Sébastien / un film de Nicolas Vannier. 1 DVD (95 min)
Ça se passe là-haut, dans les Alpes. Ça se passe là où la neige est immaculée, là où les chamois coursent les marmottes, là où les sommets tutoient les nuages. Ça se passe dans un village paisible jusqu'à l'arrivée des Allemands. C'est la rencontre d'un enfant solitaire et d'un chien sauvage. C'est l'histoire de Sébastien qui apprivoise Belle. C'est l'aventure d'une amitié indéfectible. C'est le récit extraordinaire d'un enfant débrouillard et attendrissant au coeur de la Seconde Guerre mondiale. C'est l'odyssée d'un petit garçon à la recherche de sa mère, d'un vieil homme à la recherche de son passé, d'un résistant à la recherche de l'amour, d'une jeune femme en quête d'aventures, d'un lieutenant allemand à la recherche du pardon. C'est la vie de Belle et Sébastien.

DVD AUR
Jamais contente / un film de Emilie Deleuze. 1 DVD (90 min)
In: Le journal d'Aurore : titre de série
Résumé : Mon père est atroce, ma mère est atroce, mes sœurs aussi, et moi je suis la pire de tous. En plus, je m'appelle Aurore. Les profs me haïssent, j'avais une copine mais j'en ai plus, et mes parents rêvent de m'expédier en pension pour se débarrasser de moi. Je pourrais me réfugier dans mon groupe de rock, si seulement ils ne voulaient pas m'obliger à chanter devant des gens. A ce point-là de détestation, on devrait me filer une médaille. Franchement, quelle fille de treize ans est aussi atrocement malheureuse que moi ?

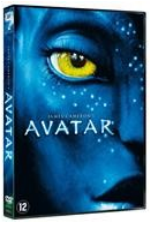

DVD AVA
Avatar : return to Pandora / written and dir. by James Cameron. 1 DVD (162 min.)
Résumé : Jake, un ex-soldat paraplégique, est désigné pour remplacer son défunt frère jumeau sur la planète Pandora, où une compagnie minière exploite des gisements prodigieux. Le plus important se situe sous un arbre millénaire au pied duquel vivent les Na'vis, autochtones pacifiques de trois mètres de haut, à la peau bleue et aux yeux en amandes. Sans avoir suivi d'entraînement, ce que la chef de son service dénonce sans équivoque, Jake est, avec quelques autres cobayes, transformé en Na'vi au moyen d'une expérience génétique qui mixe leur ADN et celui des humains. Son mandat: se mêler à la peuplade afin de comprendre son fonctionnement, gagner sa confiance et l'amener à se relocaliser. Sa rencontre avec Neytiri, qui va veiller sur lui et l'introduire auprès des siens, le détournera du cours de sa mission.

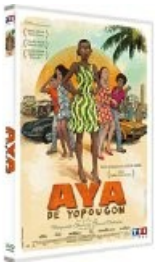

DVD AYA
Aya de Yopougon / un film de Marguerite Abouet et Clément Oubrerie. 1 DVD (84 min)
Résumé : Fin des années 1970, en Côte d'Ivoire à Yopougon, quartier populaire d'Abidjan. C'est là que vit Aya, 19 ans, une jeune fille sérieuse qui préfère rester étudier à la maison plutôt que de sortir avec ses copines. Aya partage ses journées entre l'école, la famille et ses deux meilleures amies : Adjoua et Bintou, qui ne pensent qu'à aller "gazer" (faire la noce) en douce à la nuit tombée dans les "maquis" (boîtes de nuit). Les choses se gâtent lorsque qu'Adjoua se retrouve enceinte par mégarde...

DVD BAZ
Vipère au poing / un film de Philippe de Broca. 1 DVD (100 min)
Résumé : D'après l'oeuvre d'Hervé Bazin. En 1922, après le décès de leur grand-mère paternelle qui en avait la charge, Jean et son frère Ferdinand retrouvent leurs parents revenus d'Indochine. Mais les relations avec la mère, vite surnommée "Folcoche", association de "folle" et de "cochonne", vont prendre une tournure cauchemardesque.

DVD BEL
La belle et la bête / un film de Christophe Gans. 1 DVD (1h 48 min)
Résumé : 1810. Après le naufrage de ses navires, un marchand ruiné doit s'exiler à la campagne avec ses six enfants. Parmi eux se trouve Belle, la plus jeune de ses filles, joyeuse et pleine de grâce. Lors d'un éprouvant voyage, le marchand découvre le domaine magique de la Bête qui le condamne à mort pour lui avoir volé une rose. Se sentant responsable du terrible sort qui s'abat sur sa famille, Belle décide de se sacrifier à la place de son père. Au château de la Bête, ce n'est pas la mort qui attend Belle, mais une vie étrange, où se mêlent les instants de féerie, d'allégresse et de mélancolie. Chaque soir, à l'heure du dîner, Belle et la Bête se retrouvent. Ils apprennent à se découvrir, à se dompter comme deux étrangers que tout oppose. Alors qu'elle doit repousser ses élans amoureux, Belle tente de percer les mystères de la Bête et de son domaine. Une fois la nuit tombée, des rêves lui révèlent par bribes le passé de la Bête. Une histoire tragique, qui lui apprend que cet être solitaire et féroce fut un jour un Prince majestueux.

DVD BEL
La Belle et la Bête / un film de Jean Cocteau. 2 DVD (90 min) : n. et b. - (SNC)

DVD BEL
La belle et la bête / réal. par Bill Condon. 1 DVD-Vidéo (123 min). (Disney DVD)
Résumé : Fin du XVIIIe siècle, dans un petit village français. Belle, jeune fille rêveuse et passionnée de littérature, vit avec son père, un vieil inventeur farfelu. S'étant perdu une nuit dans la forêt, ce dernier se réfugie au château de la Bête, qui le jette au cachot. Ne pouvant supporter de voir son père emprisonné, Belle accepte alors de prendre sa place, ignorant que sous le masque du monstre se cache un Prince Charmant tremblant d'amour pour elle, mais victime d'une terrible malédiction.

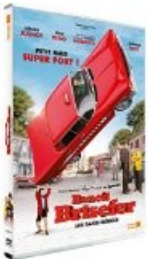

DVD BEN
Les taxis rouges / [réal. Manuel Pradal]. 1 DVD (77 min)
In: Benoît Brisefer : titre de série
Résumé : Benoît Brisefer, 10 ans, est doué d'une force étonnante ! Mais hélas, dès qu'il s'enrhume, il perd ses extraordinaires aptitudes physiques. Courageux et très volontaire, il n'hésite pas une seconde à passer à l'action pour défendre ses amis...

DVD BES
Arthur et les Minimoys / Luc Besson. 1 DVD (103 min)
Résumé : Arthur vit paisiblement avec sa grand-mère dans une maison perdue en pleine nature. Mais un jour, un promoteur immobilier les menace d'expulsion s'ils n'ont pas remboursé leurs dettes. Au péril de sa vie, Arthur décide de passer dans le monde des Minimoys pour y trouver un trésor légendaire... Il va alors découvrir un univers magique et vivre la plus extraordinaire des aventures !

DVD BES
Arthur et la vengeance de Maltazard / Luc Besson. 2 DVD (90 min)
Résumé : En vacances chez ses grands-parents, Arthur reçoit un message gravé sur un grain de riz. C'est un appel à l'aide envoyé par les Minimoys. Pas de doute, Sélénia, princesse miniature et élue de son coeur, est en danger ! Arthur n'a alors plus qu'une seule idée en tête : voler à son secours. Mais si c'était un piège, tendu par l'infâme Maltazard, bien décidé à prendre sa revanche ?

DVD BES
La guerre des deux mondes / Luc Besson. 1 DVD (97 min)
Résumé : Malthazard mesure désormais 2 mètres de haut... et veut dominer le monde. Arthur et ses amis Sélénia et Bétamèche, tous trois en Minimoys, vont devoir faire appel à toute leur imagination et leur ingéniosité pour, du haut de leurs 2 millimètres, contrer ses plans machiavéliques et rétablir l'harmonie entre les deux mondes.

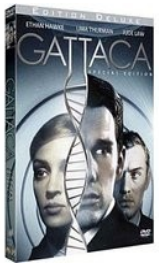

DVD BIE
Bienvenue à Gattaca / written and dir. by Andrew Niccol.1 DVD (102 min)
Résumé : Dans un futur proche, à Gattaca, les êtres parfaits sont génétiquement sélectionnés dès leur naissance. Eux seuls sont promis à une vie de succès, et peuvent participer aux programmes spatiaux. Mais Vincent va défier le système, et prendre l'identité d'un être parfait pour appartenir à l'élite. Dès lors il risque sa vie, et se retrouve au coeur d'une vaste connexion de mensonges, de corruption et de meurtre.

DVD BLA
Blackkklansman : j'ai infiltré le Ku Klux Klan / un film de Spike Lee. 1 DVD (140 min)
Résumé : Blakkklansman-j'ai infiltré le Ku Klux Klan est un film incendiaire inspiré de la vie de Ron Stallworth, le premier officier de police afro-américain à avoir infiltré le Ku Klux Klan.
Contre toute attente, l'agent Stallworth et son partenaire Flip Zimmerman vont infiltrer les plus hautes sphères du Klan, afin de l'empêcher de prendre le contrôle d'une petite ville du Colorado. [Boîtier]

DVD BLA
Les chroniques de Spiderwick / réal. par Mark Waters. 1 DVD (92 min)
Résumé : Dès l'installation de la famille Grace dans une vieille maison isolée, d'étranges choses commencent à se produire. Au moment où Jared se met à chercher, il trouve le Guide d'Arthur Spiderwick et l'incroyable vérité au sujet du Domaine Spiderwick : un monde secret peuplé de créatures fantastiques cachées dans le nôtre ! Dès lors, Jared, sa soeur et son frère jumeau sont propulsés dans une aventure inoubliable, en essayant de protéger les secrets du précieux livre.

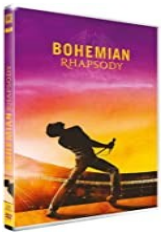

DVD BOH
Bohemian Rhapsody / dir. by Bryan Singer . 1 DVD-Vidéo (129 min)
Résumé : Bohemian Rhapsody retrace le destin extraordinaire du groupe Queen et de leur chanteur emblématique Freddie Mercury, qui a défié les stéréotypes, brisé les conventions et révolutionné la musique. Du succès fulgurant de Freddie Mercury à ses excès, risquant la quasi-implosion du groupe, jusqu'à son retour triomphal sur scène lors du concert Live Aid, alors qu'il était frappé par la maladie, découvrez la vie exceptionnelle d'un homme qui continue d'inspirer les outsiders, les rêveurs et tous ceux qui aiment la musique. [Cede.ch]

DVD BOI
Le grimoire d'Arkandias / un film de Alexandre Castagnetti et Julien Simonet. 1 DVD (88 min)
Résumé : Dans le village de Ronenval, tout semble normal. Trop normal pour Théo qui ne rêve que d'une chose : échapper a son destin de boloss. Un jour, il déniche à la bibliothèque un livre de magie qui contient les secrets de fabrication d'une bague d'invisibilité. Avec l'aide de ses meilleurs amis Bonav et Laura, il décide de fabriquer cette bague. Surprise : Théo disparaît pour de bon ! Victime de trois sorcières, il reste bloqué dans l'invisibilité... Il se lance alors dans une course effrénée contre le temps. Arkandias, un étrange individu toujours à leurs trousses, est peut-être le seul à pouvoir les aider.

DVD BOO
Das Boot ist voll = **La barque est pleine** / ein Film von Markus Imhoof. 1 DVD (131 min) *Résumé : "Durant la deuxième Guerre mondiale, un groupe de fugitifs juifs fuyant les nazis, parvient à atteindre la Suisse. Ils trouvent asile dans la demeure des Flückiger, des aubergistes. Mais, au village, les bruits se répandent... Le gendarme Bigler enquête sur la présence de ces "indésirables" les seules raisons raciales ne justifiant pas le statut de réfugié politique, il se montre inflexible et décide d'expulser le petit groupe, alors que le village sombre dans la passivité."*

DVD BOU
Bouboule / un film de Bruno Deville. 1 DVD (80 min)
Résumé : Bouboule, c'est ainsi qu'on appelle Kevin, 12 ans, 100 kilos et pas vraiment un avenir. S'empiffrant de frites, de viennoiseries et de petits pots de crème, il n'attend que sa crise cardiaque. A moins qu'il ne change. Et Kevin changera...

DVD BOU
Boule & Bill / une comédie de Alexandre Charlot et Franck Magnier. 1 DVD (79 min)
Résumé : Tout commence à la SPA. Un jeune cocker se morfond dans sa cage. Il ne trouve pas les maîtres de ses rêves. Soudain, apparaît un petit garçon, aussi roux que lui. Qui se ressemble s'assemble : c'est le coup de foudre. Pour Boule et Bill, c'est le début d'une grande amitié. Pour les parents, c'est le début des ennuis... Et c'est parti pour une grande aventure en famille !

DVD BOU
Boule & Bill 2 / un film de Pascal Bourdiaux. 1 DVD (82 min)
Résumé : La famille de Boule mène une existence aussi heureuse que paisible, au point que le père de Boule, dessinateur reconnu, en vient à perdre l'inspiration ! Tout bascule lorsque son éditrice remet alors en cause ce nouveau bonheur qui semble le couper de toute créativité. Il ne reste donc qu'une solution : enchainer les bêtises , au risque de bousculer l'harmonie familiale.

DVD BOY
Le garçon au pyjama rayé / un film de Mark Herman. 1 DVD (90 min)
Résumé : Une famille allemande vient habiter à Auschwitz pendant la Seconde Guerre Mondiale après que le père, un officier nazi se voit confier le commandement du camp de concentration polonais. Une amitié va naitre entre son fils et une des victimes du camp...

DVD BOY
Boy : on a tous besoin d'un héros / un film de Taika Waititi. 1 DVD (88 min)
Résumé : Boy a onze ans, il est Maori et vit chez sa grand-mère avec son petit frère Rocky et une ribambelle de cousins. Il vénère Michael Jackson, s'habille comme lui et connaît par coeur la chorégraphie de son tube «Thriller». Mais le vrai héros de Boy, c'est son père, absent depuis sept ans, que le jeune garçon imagine en samouraï, en rugbyman superstar ou en intime du roi de la pop. Un soir, le père réapparaît. Dès lors, Boy doit confronter ses rêves à la réalité...

DVD BRA
Nanny Mc Phee / réalisé par Kirk Jones. 1 DVD (95 min)
Résumé : Les 7 enfants de Mr Brown sont insupportables : ils mènent un enfer aux nounous qui démissionnent les unes après les autres. Seul un miracle pourrait sauver Mr Brown. C'est alors que débarque l'affreuse Nanny Mc Phee, une mystérieuse nounou douée de pouvoirs magiques et bien décidée à mettre tout le monde au pas en cinq leçons...

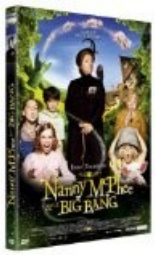

DVD BRA
Nanny Mc Phee & le big bang / réalisé par Susanna White. 1 DVD (105 min)
Résumé : Quatre ans après Nanny McPhee, endosse une seconde fois les habits de la super nounou. Féérie et magie sont au rendez-vous dans ce conte qui ravira petits et grands.

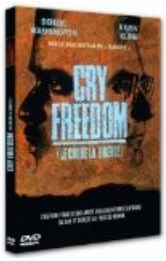

DVD BRI
Cry Freedom = le cri de la liberté / Richard Attenborough. 1 DVD (151 min)
Résumé : Une amitié extraordinaire entre deux hommes inoubliables. La tension monte et la terreur de l'Afrique du Sud moderne sont parfaitement illustrées dans ce film qui retrace la rencontre entre l'activiste noir Stephen Biko et un journaliste libéral qui risque sa vie pour révéler au monde son histoire. Après avoir pris conscience de l'ignoble réalité de l'apartheid à travers les yeux de Biko, le journaliste Donald Woods découvre que la police a tué son ami pour l'empêcher de parler. Déterminé à révéler la vérité au reste du monde, Woods se lance dans une longue épreuve de force pour quitter l'Afrique du Sud et transmettre le message de Biko. Cette fascinante histoire vraie illustre les deux extrêmes dans l'être humain : le plus maléfique comme le plus héroïque.

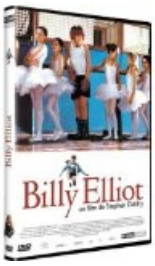

DVD BUR
Billy Elliot / dir. par Stephen Daldry. 1 DVD (106 min)
Résumé : Au cours de l'hiver 1984, tous les mineurs du nord de l'Angleterre font grève pour le maintien de leurs place de travail. Billy, qui a perdu sa mère, est le fils d'un de ces hommes rudes et simples. Au lieu des cours de boxe que son père lui fait prendre pour qu'il puisse se défendre dans la vie, il prend des cours de danse et s'adonne à sa passion.

DVD BUR
Le petit Lord Fauntleroy / un film de Jack Gold. 1 DVD (99 min)
Résumé : Ceddie Errol vit modestement avec sa mère à New York lorsqu'il découvre qu'il est le descendant d'une riche famille anglaise. Son grand-père, le comte de Dorincourt, l'invite à s'installer chez lui en Angleterre. L'accueil est plutôt froid et le jeune Ceddie est aussitôt séparé de sa mère. Il doit maintenant accepter sa nouvelle vie, celle d'un petit Lord...

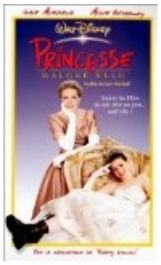

DVD CAB
Princesse malgré elle / un film de Garry Marshall. 1 DVD (110 min)
Résumé : Jeune adolescente timide et maladroite, Mia Thermopolis apprend soudainement qu'elle est princesse d'un petit royaume européen, la Génovie. Autre bouleversement, elle fait la connaissance soudaine de sa grand-mère, Clarisse Renaldi, une femme stricte et impressionnante, qui surgit dans sa vie pour la préparer à régner. Les deux tempéraments se heurtent aussitôt : Mia n'a pas l'intention de quitter sa famille et ses amis tandis que Clarisse est déterminée à faire d'elle une princesse... malgré elle !

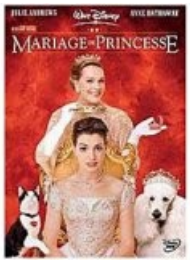

DVD CAB
Un mariage de princesse / un film de Garry Marshall. 1 DVD (109 min)
Résumé : Mia Thermopolis est enfin prête à assumer son rôle de princesse de Génovie, ce petit royaume européen. Mais alors qu'elle prend tout juste ses marques au palais royal, sa grand-mère Clarisse lui apprend qu'elle doit perdre sa tiare... au profit de la couronne royale ! Et pour compliquer les choses, la règle impose aux princesses d'être mariées avant d'être couronnées, sous peine de perdre leur trône...

DVD CAR
Joyeux Noël / écrit et réal. par Christian Carion. 1 DVD (111 min)
Résumé : "Au soir de Noël en 1914, les hommes des tranchées cherchent un peu de paix. Au grand dam de leurs états-majors, une trêve d'une nuit est déclarée. Dans les deux camps, on évalue le gâchis. L'Allemand Nikolaus Sprink, prodigieux ténor à l'opéra de Berlin, a renoncé à sa belle carrière et surtout à celle qu'il aime : Anna Sörensen, soprano et partenaire de chant. Le prêtre anglican Palmer s'est porté volontaire pour suivre Jonathan, son jeune aide à l'église. Ils ont quitté leur Ecosse, l'un comme soldat, l'autre comme brancardier. Le lieutenant Audebert a dû laisser sa femme enceinte et alitée pour aller combattre l'ennemi. Mais depuis, les Allemands occupent la petite ville du Nord où la jeune épouse a probablement accouché à présent."

DVD CAR
Alice au pays des merveilles / un film de Tim Burton. 1 DVD (104 min)
Résumé : Dans l'Angleterre victorienne, Alice a désormais 19 ans et n`est plus une enfant. Pour fuir la pression familiale, elle s'échappe et replonge alors dans un monde qu'elle a déjà connu dans ses rêves : le pays des merveilles. Alice y retrouve tous les personnages qu'elle avait rencontrés autrefois : le lapin blanc, Tweedledee et Tweedledum, Chess le chat, et le chapelier fou. Commence alors une aventure extraordinaire, jonchée d'épreuves et de rencontres inattendues !

DVD CAR
Alice, de l'autre côté du miroir / réal. par James Bobin. 1 DVD (108 min). (Disney DVD)
Résumé : À l'instar de son père, Alice Kingsleigh a sillonné mers et océans durant des années avant de regagner l'Angleterre. De retour à Londres, poursuivant un papillon bien connu, elle passe à travers un miroir magique qui la ramène tout droit au Pays des Merveilles. Là-bas, elle retrouve ses amis le Lapin Blanc, Absolem, le Chat du Cheshire et le Chapelier Fou. Mais celui-ci n'est plus que l'ombre de lui-même : il a perdu sa fantaisie et sa folie. Face à cette situation, Mirana, la Reine Blanche confie à Alice une mission: emprunter la Chronosphère afin de remonter dans le passé. Ce n'est qu'au prix de cette quête périlleuse, de cette course contre le temps, qu'Alice pourra sauver le Chapelier avant qu'il ne soit trop tard…

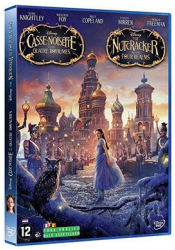

DVD CAS
Casse-noisette et les quatre royaumes / dir. by Lasse Hallström, Joe Johnston. 1 DVD (95 min) - (Disney DVD)
Résumé : Tout ce que souhaite Clara, c'est une clé. Une clé unique en son genre, celle qui ouvrira la boîte contenant l'inestimable cadeau que sa mère lui a laissé avant de mourir. À la fête de fin d'année organisée par son parrain, Drosselmeyer, Clara découvre un fil d'or qui la conduit jusqu'à cette précieuse clé, mais celle-ci disparaît aussitôt dans un monde étrange et mystérieux. C'est dans ce monde parallèle que Clara va faire la connaissance d'un soldat nommé Phillip, d'une armée de souris, et des souverains de trois royaumes : celui des Flocons de neige, celui des Fleurs et celui des Friandises. Pour retrouver cette clé et restaurer l'harmonie du monde Clara et Phillip vont devoir affronter la tyrannique Mère Ginger qui vit dans le quatrième royaume.

DVD CEN

Cendrillon / réal. par Kenneth Branagh. 1 DVD (101 min)

Résumé : Le père d'Ella, un marchand, s'est remarié après la mort tragique de la mère de la jeune fille. Pour l'amour de son père, Ella accueille à bras ouverts sa nouvelle belle-mère et les filles de celle-ci, Anastasie et Javotte. Mais lorsque le père d'Ella meurt à son tour, la jeune fille se retrouve à la merci de sa nouvelle famille, jalouse et cruelle. Les trois méchantes femmes font d'elle leur servante, et la surnomment avec mépris Cendrillon parce qu'elle est toujours couverte de cendres. Pourtant, malgré la cruauté dont elle est victime, Ella est déterminée à respecter la promesse faite à sa mère avant de mourir : elle sera courageuse et bonne. Elle ne se laissera aller ni au désespoir, ni au mépris envers ceux qui la maltraitent. Un jour, Ella rencontre un beau jeune homme dans la forêt. Ignorant qu'il s'agit d'un prince, elle le croit employé au palais.

DVD CER

Le cercle des poètes disparus / un film de Peter Weir. 1 DVD (124 min)

Résumé : 1959. L'Académie Welton est l'une des institutions scolaires les plus réputées, les plus austères et les plus fermées des Etats-Unis. Cette année-là, un professeur de littérature pas comme les autres y fait son entrée. John Keating est bien d'avantage qu'un professeur. Ce qu'il enseigne ne figure dans aucun manuel : c'est l'amour de la vie et de la liberté, la passion de la poésie, le désir d'exprimer sans contrainte tout son potentiel...

DVD CER

Le cerveau / un film de Gérard Oury. 2 DVD (110 min)

Résumé : A Londres, le Cerveau, génial organisateur du fameux hold-up du train postal Glasgow-Londres, met au point un nouveau coup : l'attaque du train spécial transportant les fonds secrets de 14 nations. Or, Arthur, un petit truand évadé de prison, a la même idée et se prépare à cambrioler le train.

DVD CHA

Les feux de la rampe / film de Charles Chaplin. 2 DVD (132 min). Film en noir et blanc

Résumé : En rentrant un soir chez lui, l'ancien artiste de music-hall Calvero découvre sa jeune voisine danseuse à demi-morte. Déçue par la vie, Terry a tenté de mettre fin à ses jours. Une amitié se noue alors entre les deux artistes. Calvero, hanté la nuit par des rêves de gloire passée, prend Terry sous son aile, la soigne et l'encourage à reprendre la danse.

DVD CHA

La ruée vers l'or / film de Charles Chaplin. 2 DVD (69 min). Film en noir et blanc

Résumé : Klondike, fin du XIXe siècle. Des aventuriers partent en quête de filons d'or dans les montagnes enneigées. Parmi eux, un petit homme coiffé d'un chapeau et muni d'une canne se réfugie un jour de tempête dans une cabane perdue où il rencontre deux autres chercheurs d'or. De retour bredouille à la ville, le petit homme fait la connaissance de Georgia dont il tombe amoureux.

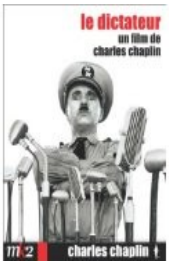

DVD CHA
Le dictateur / film de Charles Chaplin. 2 DVD (120 min). Film en noir et blanc
Résumé : Quelle qu'en soit l'issue, Charlie Chaplin se jette à corps perdu dans la lutte. Les Etats-Unis n'étaient pas encore impliqués dans la Seconde guerre mondiale lorsque Chaplin décoche ses flèches comiques et clownesques au Führer. Dans ce film, Chaplin interprète deux rôles : celui du nazi Adenoid Hynkel, et celui d'un coiffeur juif, qui ressemble comme deux gouttes d'eau à "der Nutsie". A force de calembours, de gags visuels et de pitreries, Chaplin tourne le fascisme en dérision, mais cet humour laisse également la place à quelques scènes poignantes d'un ghetto qui frémit sous la terreur d'unités de choc impitoyables.

DVD CHA
Les temps modernes / un film de Charlie Chaplin. 2 DVD (83 min). Film en noir et blanc
Résumé : L'homme contre la machine. Une lutte dans laquelle seul le sens de l'humour permet de remporter la victoire. Dans ce film, Charlie Chaplin, dans son rôle de Charlot, doit faire face au travail à la chaîne et à la pointeuse horaire. Dans cette usine, la machine ne se contente pas de dévorer les ouvriers corps et âme, même la pause de midi semble peu sûre pour cette ogresse mécanique […]

DVD CHA
Papillon / un film de Franklin J. Schaffner. 1 DVD (150 min)
Résumé : Papillon est condamné au bagne de Cayenne à perpétuité pour un meurtre qu'il n'a pas commis. Son seul espoir : l'évasion. Sur le navire qui l'emmène à Cayenne, il se lie d'amitié avec le faussaire Louis Delga. L'un possède la force physique, l'autre le pouvoir de l'argent. Après plusieurs tentatives d'évasion avortées et des conditions de détention infernales, Papillon réussira enfin à s'échapper dans un simple sac de noix de coco...

DVD CHA
Chasseurs de dragons / un film de Guillaume Ivernel et Arthur Qwak. 1 DVD (82 min)
Résumé : Pour débarrasser son oncle, le Seigneur Arnold, d'un terrible dragon, la petite Zoé se met en quête de héros, des vrais. Pas de chance, elle tombe sur Gwizdo et Lian-Chu, chasseurs de dragons de seconde zone. Qu'importe, Zoé voit en eux les héros de ses rêves et pleine d'enthousiasme, elle est déterminée à les suivre dans leurs aventures. Au grand désespoir de Gwizdo, il leur faut entreprendre un périlleux voyage...

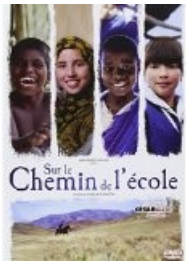

DVD CHE
Sur le chemin de l'école / un film de Pascal Plisson. 1 DVD (75 min)
Résumé : Ces enfants vivent aux quatre coins du globe mais partagent la même soif d'apprendre. Ils ont compris que seule l'instruction leur permettra d'améliorer leur vie, et c'est pour cela que chaque jour, dans des paysages incroyables, ils se lancent dans un périple à haut risque qui les conduira vers le savoir.

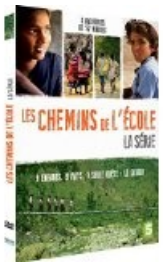

DVD CHE
Les chemins de l'école, la série : 9 enfants, 8 pays, 1 seule quête : le savoir / réal. par Emmanuel Guionet et Yann L'Hénoret ; idée originale de Pascal Plisson. 1 DVD (3 x 50 min)
Résumé : Devi, Kritika, Olivier, Ani, Youssef, Cho, Erbol, Francklyn et Olivier vivent à des milliers de kilomètres les uns des autres, mais partagent le même espoir d'un avenir meilleur grâce à l'éducation. A cheval, à dos d'âne, à vélo, sur l'eau ou à pied, sous la canicule ou dans un froid glacial, leurs périples à travers le monde, filmés à hauteur d'enfant, nous font découvrir des lieux où accéder au savoir reste encore une aventure.

DVD CHE
Les chemins de l'école, la série 2 : au bout de tous les chemins : le savoir / réal. par Frédéric Brunnquell... [et al.]. 1 DVD (2h36 min)
Résumé : Mabally, Nasta, Alfredo, Luminita, William, Niessa, Nicol, Stas, Chanda, San et Waï vivent à des milliers de kilomètres les uns des autres, mais partagent le même espoir d'un avenir meilleur grâce à l'éducation. Dans les épisodes de cette deuxième saison, le défi pour tous ces enfants reste le même, qu'ils se déplacent à pied ou en traîneau, qu'ils traversent des forêts obscures, des montagnes ou les sentiers de terre des bidonvilles, qu'ils soient Pygmées, bergers, vendeurs à la sauvette, nomades ou ramasseurs de charbon. Leurs périples nous font découvrir des lieux où accéder au savoir reste une aventure.

DVD CHO
Les choristes / un film de Christophe Barratier. 1 DVD (92 min)
Résumé : Après-guerre, en France, un professeur de musique est engagé comme surveillant dans un internat de redressement pour garçons. Grâce à la création d'une chorale, il crée une ambiance de travail et de camaraderie dans ce cadre rude qu'est l'internat avec des jeunes qui ont des comportements difficiles.

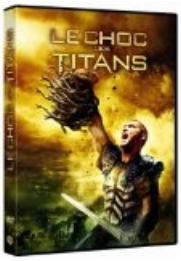

DVD CHO
Le choc des titans / réalisé par Louis Leterrier . 1 DVD (102 min)
Résumé : Dans "le choc des Titans", les hommes mènent une lutte ultime contre les rois et les rois contre les dieux. Mais une guerre qui oppose les dieux peut détruire le monde. Né d'un dieu, mais élevé parmi les hommes, Persée tente en vain de sauver sa famille des griffes d'Hadès, le dieu vengeur des Enfers. N'ayant plus rien à perdre, Persée se porte volontaire et conduit une mission dangereuse dans l'espoir de vaincre Hadès, afin de l'empêcher de s'emparer du pouvoir de Zeus et de déclencher un enfer sur terre. A la tête d'une bande de vaillants guerriers, Persée se lance à la rencontre des mondes interdits.

DVD CHR
Le miroir se brisa / réal. Guy Hamilton. 1 DVD (105 min)
Résumé : Lors du tournage d'un film historique, une jeune actrice meurt empoisonnée. La formidable Miss Marple, célèbre détective, fait avancer l'enquête...

DVD CHR
Meurtre au soleil / un film de Guy Hamilton. 1 DVD (116 min)
Résumé : Qui a pu étrangler cette véritable garce, superstar de Broadway, alors qu'elle bronzait sur la plage déserte d'une île privée de Méditerranée ? Tous les suspects ont d'excellentes raisons d'avoir des griefs contre la victime arrogante. Pour une fois, l'Hercule Poirot d'Agatha Christie est presque débordé...

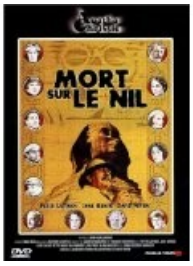

DVD CHR
Mort sur le Nil / un film de John Guillermin. 1 DVD (140 min)
Résumé : Un meurtrier a frappé à bord du luxueux vapeur du Nil, le Karnak, et Hercule Poirot est confronté à son affaire la plus déconcertante. Dans le somptueux décor du Nil, les rôles de cette énigme policière sont joués par une galerie de personnages mémorables...

DVD CHR
Le crime de l'Orient Express / de Sidney Lumet. 1 DVD (125 min)
Résumé : Pendant son trajet de trois jours à travers l'Europe, le célèbre Orient Express est immobilisé subitement suite à de nombreuses chutes de neige. Le détective Hercule Poirot est réveillé par un gémissement dans la cabine voisine. Le lendemain matin, un homme est découvert mort, frappé de plusieurs coups de couteau. L'assassin est toujours à bord, pris au piège par la neige...

DVD CHR
Le crime de l'Orient-Express / Kenneth Branagh. 1 DVD-Vidéo (109 min)
Résumé : Le luxe et le calme d'un voyage en Orient Express est soudainement bouleversé par un meurtre. Les 13 passagers sont tous suspects et le fameux détective Hercule Poirot se lance dans une course contre la montre pour identifier l'assassin, avant qu'il ne frappe à nouveau. D'après le célèbre roman d'Agatha Christie.

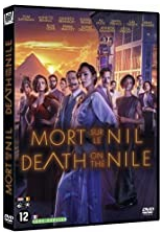

DVD CHR
Mort sur le Nil / dir. by Kenneth Branagh. 1 DVD-Vidéo (121 min)
Résumé : Au cours d'une luxueuse croisière sur le Nil, Hercule Poirot voit ses vacances en Égypte se transformer en chasse au meurtrier lorsqu'une idyllique lune de miel est brutalement interrompue par une série de morts violentes. Sur fond de paysages grandioses mais dans une atmosphère inquiétante empreinte de dangers, cette sombre affaire d'amour obsessionnel aux conséquences meurtrières déstabilisera les certitudes de chacun, enchaînant rebondissements et retournements de situation jusqu'à l'incroyable dénouement ! [Pochette]

DVD CHR
Meurtre à la kermesse / un film réal. par Eric Woreth. 1 DVD-Vidéo (91 min). (Les petits meurtres d'Agatha Christie)
Résumé : A la suite d'une agression, le commissaire Laurence se retrouve temporairement aveugle. Au même moment, une petite fille est assassinée pendant la kermesse de son école, la tête maintenue dans une bassine d'eau. Laurence veut cacher sa cécité et pour une fois, il a besoin de l'insupportable Avril pour l'aider dans ses enquêtes. Elle sera ses yeux !

DVD CHR
Jeux de glace / réal. par Eric Woreth. 1 DVD (94 min). (Les petits meurtres d'Agatha Christie)
Résumé : Le docteur Bousquet dirige un centre de réinsertion pour délinquants. La présence dans sa maison de voyous et de malades mentaux inquiète sa famille. Lorsque deux meurtres sont commis, le commissaire Laurence enquête, essayant sans succès d'écarter de son chemin la trop curieuse journaliste Alice Avril [...]

DVD CHR
Pourquoi pas Martin ? / réal. Marc Angelo. 1 DVD (90 min). (Les petits meurtres d'Agatha Christie)
Résumé : Alors qu'Avril se promène en haut d'une falaise, un homme fait une chute mortelle et meurt dans ses bras. Elle trouve dans sa poche la photo d'une très belle femme. Accident banal ou assassinat ? Peu après, Avril échappe à une tentative de meurtre ! Le commissaire Laurence enquête : qui était cet homme ? Et cette femme mystérieuse sur la photo ? Un jeu de pistes qui ne semble mener qu'à des impasses. Nos deux héros vont risquer leur vie pour résoudre ce mystère.

DVD CHR
Meurtre au champagne / réal. Eric Woreth. 1 DVD (94 min). (Les petits meurtres d'Agatha Christie)
Résumé : Elvire Morenkova a tout ce dont on peut rêver. Elle est belle, riche, star de cinéma. Pourtant, elle met fin à ses jours en plein tournage... Mais le commissaire Laurence y regarde d'un peu plus près. Elvire était immensément riche, avait des amants. Les femmes la détestaient... Autant de mobiles pour un meurtre. Le tournage continue. Avril, qui n'a peur de rien, passe le casting pour remplacer la star morte et obtient le rôle !

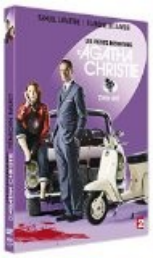

DVD CHR
Témoin muet / réal. Marc Angelo. 1 DVD (94 min). (Les petits meurtres d'Agatha Christie) *Résumé : Deux meurtres avec pour seul témoin... un chien. Des fantômes qui hantent un château de famille et brûlent de révéler le nom de l'assassin... Pour Laurence, qui ne croit pas aux revenants, cette affaire sent mauvais. D'autant plus que sa propre mère, la fantasque Alexina, a décidé de s'en mêler ! Pire, elle s'est prise d'affection pour Avril et s'est mise en tête de la marier à son fils ! Des gros maux de tête en perspective pour notre commissaire.*

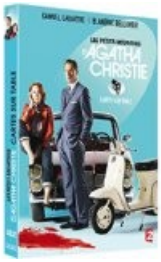

DVD CHR
Cartes sur table / réal. Eric Woreth. 1 DVD (94 min). (Les petits meurtres d'Agatha Christie)
Résumé : Le commissaire Laurence et Alice Avril sont invités à dîner par un étrange collectionneur, Shaïtana. Celui-ci est fasciné par les assassins et veut leur présenter quatre meurtriers qui ont réussi le crime parfait, crime qui est resté impuni. Mais au cours de cette étrange soirée, Shaïtana s'écroule, assassiné. Lequel des quatre est coupable ? Un jeu de piste commence, si embrouillé que le commissaire Laurence lui-même va se retrouver accusé de meurtre.

DVD CHR
Murder party / un film réal. par Eric Woreth. 1 DVD (1h32 min). (Les petits meurtres d'Agatha Christie)
Résumé : «Un meurtre sera commis le 4 mai à 20 heures précises au haras de Leticia Salvan.» Cette étrange annonce parue dans le journal pique la curiosité de Marlène, persuadée qu'un drame se trame. Mais pour son patron, le commissaire Laurence, il s'agit d'une plaisanterie. Pourtant, le jour fatidique, à 20 heures pile, un homme est assassiné...

DVD CHR
Un meurtre est-il facile ? / réalisation Marc Angelo. 1 DVD (1h35 min). (Les petits meurtres d'Agatha Christie)
Résumé : Avril reçoit une demande en mariage. Son prétendant est certes beaucoup plus vieux qu'elle, mais très riche. Il s'agit d'Emile Deboucke, qui dirige les filatures du même nom. mais les fiançailles d'Avril vont être gâchées par une série de meurtres perpétrés à l'usine Deboucke. Laurence a le grand patron dans le collimateur et le croit capable de tuer. Avril défend son futur mari avec sa fougue habituelle. Mais n'est-elle pas, elle aussi, en danger ?

DVD CHR
Pension Vanilos / réalisation Eric Woreth. 1 DVD (1h31 min). (Les petits meurtres d'Agatha Christie)
Résumé : La soeur de Marlène tient un pension pour étudiants où il se passe des choses étranges. Une des jeunes pensionnaires est assassinée et Laurence découvre que la pension est peut-être la plaque tournante d'un gros réseau de drogue. Mais comment le prouver ? D'autant que Marlène défend bec et ongles sa soeur chérie, qui est pourtant aussi revêche que Marlène est douce et adorable. Tandis qu'Avril s'installe à la pension Vanilos, en se faisant passer pour une apprentie dactylo, la vie de Marlène ne va pas tarder à être menacée.

DVD CHR
Mademoiselle Mac Ginty est morte / réalisation Eric Woreth. 1 DVD (1h29 min). (Les petits meurtres d'Agatha Christie)
Résumé : L'ex-mari d'Alice Avril est accusé d'avoir égorgé une vieille dame pour lui voler ses économies. Véritable porte-poisse, ce mari encombrant se réfugie chez Alice qui est soupçonnée de complicité et mise sous les verrous par le Commissaire Laurence. La presse se déchaine contre "les amants maudits".

DVD CHR
Le crime ne paie pas / réalisation Marc Angelo. 1 DVD (1h30 min). (Les petits meurtres d'Agatha Christie)
Résumé : Sale ambiance au cabaret l'Eden. Une des serveuses est assassinée sauvagement et le patron enlevé par de mystérieux inconnus. Ca tombe bien, Avril a toujours rêvé de chanter sur scène et elle ne va pas rater cette occasion ! Laurence, quant à lui, ne décolère pas : la police des polices le soupçonne d'être un ripou et veut lui retirer l'enquête. La loyauté d'Avril vis-à-vis de son meilleur ennemi va être mise à rude épreuve.

DVD CHR
Le cheval pâle / réalisation Olivier Panchot. 1 DVD (88 min). (Les petits meurtres d'Agatha Christie)
Résumé : Sybille, une ténébreuse voyante, affirme pouvoir tuer votre pire ennemi à distance en lui jetant un sort. Venue acheter un philtre d'amour, Marlène surprend des menaces de mort. Laurence ne croit pas aux boules de cristal ni aux pouvoirs occultes ! Mais lorsque Francine, une jeune héritière amie d'Alice, meurt brutalement, le commissaire est obligé d'admettre qu'il s'agit peut-être d'un meurtre.

DVD CHR
L'étrange enlèvement du petit Bruno / réalisation Eric Woreth. 1 DVD (90 min). - (Les petits meurtres d'Agatha Christie)
Résumé : Le petit Bruno, fils d'Eloïse Zennefort, célèbre romancière et de son mari Hadrien est menacé d'enlèvement. Malgré l'impressionnant dispositif de sécurité mis en place par le commissaire Laurence, le petit Bruno est enlevé à la barbe de tout le monde. Les demandes de rançon sont signées Greg Atlas, héros des romans d'Eloïse Zennefort. Un personnage de roman qui revient pour se venger de son auteur, voilà une piste peu banale pour le commissaire Laurence.

DVD CHR
L'affaire Protheroe / réalisation Olivier Panchot. 1 DVD (92 min). (Les petits meurtres d'Agatha Christie)
Résumé : Une jeune secrétaire qui se pend dans l'entrée de l'agence de publicité où elle travaille, ce n'est pas banal. Laurence s'intéresse au patron de l'agence, Alexandre Protheroe, qu'il soupçonne d'exercer un droit de cuissage sur ses jeunes et jolies employées. Alice Avril réussit à se faire engager comme secrétaire au sein de l'agence. Mais avant d'avoir pu sonder les secrets de Protheroe, celui-ci est retrouvé mort dans son bureau, une balle dans la tête. La publicité est décidément un dangereux milieu.

DVD CHR
La mystérieuse affaire de Styles / réalisation Eric Woreth. 1 DVD (93 min). (Les petits meurtres d'Agatha Christie)
Résumé : Emilie Beauregard, 60 ans, la riche propriétaire d'un hôtel-thalasso de luxe a épousé Adrien, un jeune masseur de 30 ans beau comme un dieu. Lorsqu'Emilie meurt empoisonnée, tous soupçonnent le jeune mari. Tous, sauf Laurence, qui déteste les solutions trop évidentes.

DVD CHR
Albert Major parlait trop / réalisation Eric Woreth. 1 DVD (93 min). (Les petits meurtres d'Agatha Christie)
Résumé : Après un accident de scooter, Alice Avril est hospitalisée dans un étrange hôpital où des chirurgiens procèdent à des expérimentations de greffes de coeur dans un laboratoire secret. Lorsqu'un malade trop curieux est retrouvé assassiné d'une seringue plantée dans l'oeil, Alice comprend que sa vie est en danger.

DVD CHR
Hercule Poirot : saison 1, 10 épisodes / réal. par Edward Benett et Renny Rye. 4 DVD (8h 30 min)
Résumé : Retrouvez Hercule Poirot, le célèbre détective belge, venu tout droit de l'imagination d'Agatha Christie, l'écrivain de romans policiers mondialement connue. Savourez le temps des dix épisodes de cette première saison, la jovialité, l'astuce et l'intelligence de ce détective hors du commun, policier à la retraite et exilé, suite aux ravages de la première guerre mondiale, en Angleterre.

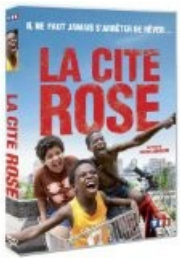

DVD CIT
La cité rose : il ne faut jamais s'arrêter de rêver... / un film de Julien Abraham. 1 DVD (99 min)
Résumé : Mitraillette a 12 ans et vit à la Cité Rose qu'il ne quitterait pour rien au monde. Son univers, c'est sa famille : Isman, son cousin de 16 ans qui admire le caïd du quartier et Djibril, son autre cousin, qui étudie le droit à la Sorbonne. Mitrailette lui, aimerais sortir avec Océane....

DVD COL
La colère des titans / réalisé par Jonathan Liebesman. 1 DVD (95 min)
Résumé : Dix ans après avoir vaincu le monstre Kraken, au terme d'une bataille héroïque, Persée, demi-dieu et fils de Zeus, tente de mener une vie paisible dans un village où il est pêcheur et s'occupe seul de son fils de dix ans, Hélius. Mais il ne se doute pas que les dieux se sont engagés dans une lutte de pouvoir qui menace son existence tranquille. Affaiblis par le manque de dévotion des hommes, les dieux risquent bien de perdre leur immortalité et de ne plus pouvoir garder le contrôle sur leurs redoutables prisonniers, les Titans, et leur chef cruel, Kronos, père du triumvirat au pouvoir, Zeus, Hadès et Poséidon. Longtemps auparavant, les trois frères avaient renversé leur père puissant, le laissant croupir dans le sombre abîme du Tartare, un donjon enterré au plus profond des entrailles des Enfers...

DVD COM
Comme un lion : l'histoire vraie d'un destin hors du commun / un film de Samuel Collardey. 1 DVD (98 min)
Résumé : Mitri a 15 ans et vit dans un village au Sénégal. Comme tous les jeunes de son âge, il joue au foot en rêvant du Barça et de Chelsea. Lorsqu'un agent recruteur le repère. Mitri croit en sa chance. La famille se cotise et s'endette pour l'aider à partir. Un fois à Paris, le rêve s'écroule. Pour Mitri commence alors une odyssée faite de débrouilles. Mais son rêve de foot le rattrapera au détour d'une rencontre.

DVD COM

Comme un chef / une comédie culinaire de Daniel Cohen.1 DVD (85 min)

Résumé : Jacky Bonnot, 32 ans, amateur de grande cuisine au talent certain, rêve de succès et de grand restaurant. La situation financière de son couple le contraint cependant d'accepter des petits boulots de cuistot qu'il n'arrive pas à conserver. Jusqu'au jour où il croise le chemin d'Alexandre Lagarde, grand chef étoilé dont la situation confortable est mise en danger par le groupe financier propriétaire de ses restaurants.

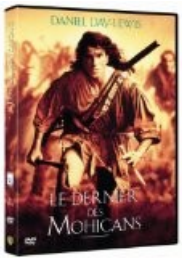

DVD COO

Le dernier des Mohicans / film de Michael Mann. 1 DVD (108 min)

Résumé : D'origine européenne, Oeil de Faucon a été élevé par les Indiens mohicans. Dans une Amérique en proie à la guerre entre Français et Anglais, Œil de Faucon fait une rencontre qui marque son destin : celle de Cora, jeune aristocrate anglaise. Pour elle, il ira jusqu'au Fort William henry, assiégé par les Français et les Hurons prêts à se livrer une sanglante bataille.

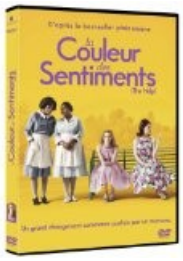

DVD COU

La couleur des sentiments / écrit pour l'écran et réal. par Tate Taylor. 1 DVD (140 min)

Résumé : "La couleur des sentiments raconte l'histoire de trois femmes du Mississippi dans les années 60. Skeeter, jeune journaliste de retour dans sa ville natale, décide de donner la parole à deux domestiques noires de la petite ville de Jackson afin de faire exploser toutes les règles de la société ségrégationniste jusque là très présentes. Tout en racontant leurs expériences de femme noire travaillant dans une famille blanche, elles vont lier une très forte amitié, qui va leur donner le courage de dépasser les limites qui régissent leur existence, et les amener à prendre conscience que les frontières sont faites pour être franchies. Pour cela, elles iront jusqu'à mettre toute la ville face au vent du changement..."

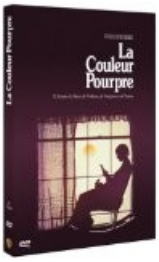

DVD COU

La couleur pourpre / un film de Steven Spielberg. 1 DVD (148 min)

Résumé : La Couleur pourpre retrace l'histoire de deux sœurs, Celie et Nettie, dans le cadre du Sud profond des États-Unis. Elles ont été séparées dès leur adolescence à cause de la brutalité de "Monsieur", un fermier qui a acheté Celie plus qu'il ne l'a épousée. Au fil des années longues et difficiles qui passent, Celie endure les pires vexations et subit l'humeur intolérante de son maître...

DVD COU

La cour de Babel / un film de Julie Bertuccelli. 2 DVD-Vidéo (90 min)

Résumé : Ils viennent d'arriver en France. Ils sont Irlandais, Serbes, Brésiliens, Tunisiens, Chinois ou Sénégalais... Pendant un an, Julie Bertuccelli a filmé les échanges, les conflits et les joies de ce groupe de collégiens âgés de 11 à 15 ans, réunis dans une même "classe d`accueil" pour apprendre le français. Dans ce petit théâtre du monde s`expriment l`innocence, l'énergie et les contradictions de ces adolescents qui, animés par le même désir de changer de vie, remettent en cause beaucoup d`idées reçues sur la jeunesse et l`intégration et nous font espérer en l'avenir...

DVD DAH
Matilda / un film de Danny Devito. 1 DVD-Vidéo (94 min)
Résumé : Matilda grandit dans un milieu peu propice à l'épanouissement des enfants : auprès d'une mère qui passe sa journée à regarder la télévision, d'un père escroc et d'une directrice d'école odieuse. Heureusement pour elle, elle a à sa disposition un certain nombre d'atouts : elle est très intelligente, elle a quelques pouvoirs surnaturels et elle est aidée par son institutrice. Comme toujours dans les livres de Roald Dahl, la gentillesse et l'intelligence triomphent de la bêtise.

DVD DAH
Charlie et la chocolaterie / un film de Tim Burton. 2 DVD (110 min)
Résumé : L'excentrique propriétaire d'une chocolaterie, Willy Wonka, propose à cinq enfants désignés par des tickets cachés dans ses plaques de chocolat de visiter son usine. Accompagnés d'un adulte, les cinq gagnants rencontrent le curieux Willy Wonka et se lancent à la découverte de sa chocolaterie.

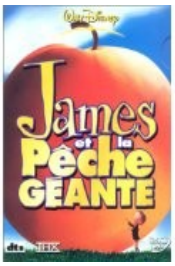

DVD DAH
James et la pêche géante / un film de Henry Selick. 1 DVD (76 min)
Résumé : Après la disparition de ses parents, James ne connaît plus que l'esclavage que lui imposent ses deux ignobles tantes. Un soir, un mystérieux personnage lui offre un sac rempli de langues aux vertus magiques. Trébuchant de joie, James tombe et répand le contenu de son sac au pied d'un vieux pêcher... Aussitôt un pêche géante se développe. En creusant dans cette pêche, James est projeté dans un monde fantastique où vivent des insectes aussi étranges qu'extraordinaires. Commence alors le plus étonnant des voyages où aventures, rires, chansons et suspense feront le bonheur de toute la famille.

DVD DAH
Le BGG = le bon gros géant / un film de Steven Spielberg. 1 DVD (114 min)
Résumé : Sophie, une fillette très débrouille et qui n'a pas sa langue dans sa poche, se fait enlever par un gentil géant qui se promène dans les villes la nuit pour souffler des rêves dans les oreilles des enfants endormis. Le géant emmène la fillette jusque dans son pays mystérieux, où vivent d'autres géants, beaucoup plus féroces et qui mangent les humains. La présence de la petite fille au Pays des Géants attire bientôt leur attention.

DVD DAH
Sacrées sorcières / réal. par Robert Zemeckis ; adapt. du livre de Roald Dahl. 1 DVD (100 min)
Résumé : Dans cette adaptation du chef d'œuvre de Roald Dahl, Zemeckis raconte l'histoire à la fois drôle, grinçante et émouvante de Bruno, un jeune orphelin. En 1967, il vient vivre chez son adorable grand-mère, dans la petite ville rurale de Demopolis, en Alabama. Tandis que le petit garçon et sa mamie croisent la route de sorcières aussi séduisantes que redoutables, la grand-mère entraîne notre héros en herbe dans une somptueuse station balnéaire. Malheureusement, ils débarquent au moment même où la Chef Sorcière réunit ses sbires venus du monde entier – incognito – pour mettre en œuvre ses sinistres desseins… [Allociné.fr]

DVD DAS
Le labyrinthe / dir. by Wes Ball. 1 DVD (109 min)
In: L'épreuve : titre de série ; [1]
Résumé : Quand Thomas reprend connaissance, il est pris au piège avec un groupe d'autres garçons dans un labyrinthe géant dont le plan est modifié chaque nuit. Il n'a plus aucun souvenir du monde extérieur, à part d'étranges rêves à propos d'une mystérieuse organisation appelée W.C.K.D. En reliant certains fragments de son passé avec des indices qu'il découvre au sein du labyrinthe, Thomas espère trouver un moyen de s'en échapper.

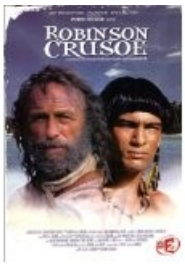

DVD DEF
Robinson Crusoe / un film de Thierry Chabert. 1 DVD (180 min)
Résumé : Parce qu'il a refusé d'être complice d'un trafic d'esclaves, Robinson est débarqué sans ménagement sur une île déserte... Toutes ses tentatives d'échapper à l'île sont vaines et Robinson doit se résigner à la solitude : il aménage sa vie sur ce bout de terre perdue et va d'espoirs en désillusions, avant de se retrouver face à un sauvage, pire, un cannibale ! Avec crainte et maladresse, Robinson et Vendredi tentent de "s'apprivoiser", mais le gouffre qui les sépare est immense ! Sauront-ils se comprendre et faire de leur différence une force, une richesse ?

DVD DEL
Le septième fils / réal. par Sergueï Bodrov ; d'après la série de livres intitulée "L'épouvanteur" de Joseph Delaney. 1 DVD (93 min)
Résumé : Une époque enchantée, où les légendes et la magie ne font qu'un…L'unique guerrier survivant d'un ordre mystique part en quête d'un héros prophétique doté d'incroyables pouvoirs, désigné par la légende comme étant le dernier des Sept Fils.
Le jeune héros malgré lui, arraché à la vie tranquille de fermier qu'il menait jusqu'à présent, va tout quitter pour suivre ce nouveau mentor rompu au combat. Ensemble ils tenteront de terrasser une reine d'autant plus maléfique qu'elle a levé contre le royaume une armée d'assassins redoutables aux pouvoirs surnaturels.

DVD DEM
Demain est à nous : ces enfants qui changent le monde / un film de Gilles de Maistre . - 1 DVD (81 min)
Résumé : Ce sont des enfants venus des quatre coins du monde, des enfants qui se battent pour défendre leurs convictions. Jamais ils ne se sont dit qu'ils étaient trop jeunes, trop faibles, trop isolés pour se lever contre l'injustice ou les violences. Exploitation d'êtres humains, travail des enfants, mariages forcés, destruction de l'environnement, extrême pauvreté… Ils s'engagent sur tous les fronts ! [boîtier]

DVD DEU
Deux frères / un film de Jean-Jacques Annaud. 1 DVD (109 min)
Résumé : Nés au coeur de la jungle, deux petits tigres grandissent sous le regard bienveillant de leurs parents. Mais leur destin bascule par la faute des hommes. L'un se retrouve vedette de cirque sous le nom de Koumal. L'autre est baptisé Sangha par le fils d'un administrateur colonial qui en fait son animal de compagnie...

DVD DIC
David Copperfield / réal. par Simon Curtis. 2 DVD (180 min)
Résumé : La vie est heureuse pour le jeune David Copperfield jusqu'au jour où sa mère se remarie. Maltraité par son beau-père, envoyé dans la pension la plus dure d'Angleterre, David commence une longue descente aux enfers. A la mort de sa mère, il doit travailler à Londres. Il n'a plus qu'une idée en tête : retrouver le bonheur perdu de son enfance...

DVD DIC
Oliver Twist / un film de Roman Polanski. 1 DVD (126 min)
Résumé : Dans un orphelinat de l'Angleterre victorienne, Oliver Twist survit au milieu de ses compagnons d'infortune. Mal nourri et exploité, il connaît que privations et mauvais traitements. Il s'enfuit vers Londres. Affamé et épuisé, il est recueilli par une bande de jeunes voleurs. Oliver découvre un monde cruel. Arrêté pour une tentative de vol, qu'il n'a pas commis, sur la personne de Mr. Brownlow, Oliver ne trahit pas sa bande. Mr. Brownlow croit à l'innocence de Oliver et décide de l'aider, de le loger et de le nourrir...

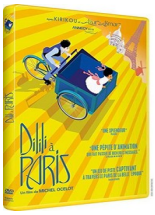

DVD DIL
Dilili à Paris / un film de Michel Ocelot. 1 DVD (90 min)
Résumé : Dans le Paris de la Belle Epoque, en compagnie d'un jeune livreur en triporteur, la petite kanake Dilili mène une enquête sur des enlèvements mystérieux de fillettes. Elle va d'aventure en aventure à travers la ville prestigieuse, rencontrant des hommes et des femmes extraordinaires qui l'aident et des méchants qui sévissent dans l'ombre. Les deux amis feront triompher la lumière, la liberté et la joie de vivre ensemble.

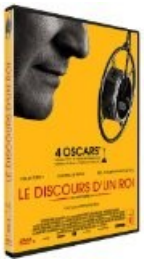

DVD DIS
Le discours d'un roi / un film de Tom Hooper. 1 DVD (118 min)
Résumé : D'après l'histoire vraie et méconnue du père de l'actuelle Reine Elisabeth, qui va devenir, contraint et forcé, le Roi George VI, suite à l'abdication de son frère Edouard VIII. D'apparence fragile, incapable de s'exprimer en public, considéré par certains comme inapte à la fonction, George VI tentera de surmonter son handicap grâce au soutien indéfectible de sa femme et d'affronter ses peurs avec l'aide d'un thérapeute du langage aux méthodes peu conventionnelles. Il devra vaincre son bégaiement pour assumer pleinement son rôle, et faire de son empire le premier rempart contre l'Allemagne nazie.

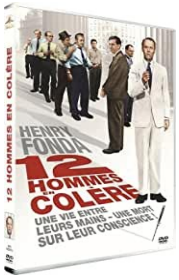

DVD DOU
12 hommes en colère / dir. by Sidney Lumet ; story and screenplay by Reginald Rose. 1 DVD (92 min)
Résumé : Onze jurés sont convaincus que l'accusé est coupable de meurtre. Le douzième n'a aucun doute quant à son innocence. Comment cet homme va-t-il arriver à mener les autres vers la même conclusion ? Toutes les preuves sont apparemment contre cet adolescent accusé d'avoir tué son père dans l'un des meilleurs films de l'histoire du cinéma.

DVD DOY
Le chien des Baskerville / mise en scène par Terence Fisher. 1 DVD (83 min)
Résumé : Un esprit menaçant se cache dans les landes désolées qui entourent les falaises d'Angleterre. Sous la forme d'un sanguinaire chien sauvage, il se nourrit de la chair tremblante des héritiers du sinistre Sir Hugo de Baskerville. Mais avant de s'attaquer au nouveau Lord du manoir, la bête sauvage devra se jouer de l'ennemi le plus puissant qu'elle n'ait jamais affronté : l'incomparable Sherlock Holmes !

DVD DOY
Sherlock Holmes : saison 1, 13 épisodes / réal. par Paul Annett... [et al.]. 5 DVD (11 heures)
Résumé : Sherlock Holmes, création de Sir Arthur Conan Doyle, est l'un des plus populaires et célèbres détectives de fiction. Retrouvez-le, flanqué de son fidèle associé, le docteur Watson, durant treize enquêtes, plus passionnantes les unes que les autres. Sherlock Holmes devra aussi en découdre, lors de cette première saison, avec le professeur Moriarty, son principal ennemi...

DVD DOY
Sherlock Holmes / un film de Guy Ritchie. 1 DVD (128 min)
Résumé : Dans un nouveau portrait dynamique des personnages les plus célèbres d'Arthur Conan Doyle, « Sherlock Holmes » lance Holmes et Watson, son compagnon loyal, dans une nouvelle aventure. Avec des techniques de combat aussi redoutables que son intelligence légendaire, Holmes luttera comme jamais auparavant contre une nouvelle menace et mettra fin à un complot mortel capable d'anéantir tout le pays.

DVD DOY
Sherlock Holmes : jeu d'ombres / un film de Guy Ritchie. 1 DVD (127 min)
Résumé : Flanqué de son fidèle ami le Docteur John Watson, l'intrépide et légendaire détective traque sans relâche les criminels de tous poils. Ses armes : un sens aigu de l'observation et de la déduction, une érudition et une curiosité tous azimuts ; accessoirement, une droite redoutable... Mais une menace sans précédent plane aujourd'hui sur Londres - et c'est exactement le genre de challenge dont notre homme a besoin pour ne pas sombrer dans l'ennui et la mélancolie. Après qu'une série de meurtres rituels a ensanglanté Londres, Holmes et Watson réussissent à intercepter le coupable : Lord Blackwood. A l'approche de son exécution, ce sinistre adepte de la magie noire annonce qu'il reviendra du royaume des morts pour exercer la plus terrible des vengeances. La panique s'empare de la ville après l'apparente résurrection de Blackwood...

DVD DUC
L'éleve Ducobu / un film de Philippe de Chauveron. 1 DVD (93 min)
Résumé : Prêt à tout pour éviter la pension, l'élève Ducobu va user de toutes les ruses pour s'en sortir face au redoutable professeur Latouche et à l'indétrônable Léonie Gratin...

DVD DUC
Les vacances de Ducobu / un film de Philippe de Chauveron. 1 DVD-Vidéo (93 min)

DVD DUC
Ducobu 3 / un film de Élie Semoun. - 1 DVD (94min)
Résumé : L'élève Ducobu retrouve sa classe après les vacances d'été. L'instituteur Latouche est là aussi et veut reprendre en main son groupe. Il y a de nouveaux élèves dans la classe, un deuxième roi de la triche, qui entrera vite en concurrence avec Ducobu pour une triche plus moderne, et un jeune qui arrive d'Angleterre et pourrait faire valoir ses talents de chanteur pour prendre une place respectée dans l'école. Mais Ducobu va œuvrer pour garder la première place dans les domaines qui lui tiennent à cœur. [Filmage]

DVD DUM
Le comte de Monte Cristo / un film réal. par Josée Dayan. 2 DVD (400 min.)

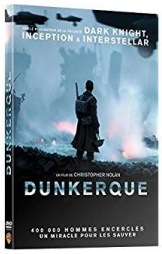

DVD DUN
Dunkerque / écrit et réal. par Christopher Nolan. - 1 DVD (102 min)
Résumé : Des centaines de milliers de soldats anglais et Alliés sont encerclés par les forces ennemies. Leur survie se joue sur terre, en mer et dans les airs. Les Spitfires de la Royal Air Force tentent de dégager le ciel de la Manche afin de protéger les hommes, sans défense. Pendant ce temps, une armada de centaines de navires militaires et civils organise une mission de sauvetage à haut risque, dans une course contre le temps pour sauver leurs compatriotes.

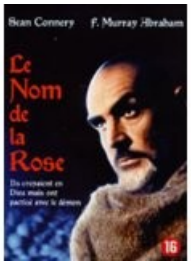

DVD ECO
Le nom de la rose / un film de Jean-Jacques Annaud. 1 DVD-Vidéo (113 min) <u>dès 14 ans</u>
Résumé : En 1327, un moine franciscain (Sean Connery) accompagné de son jeune novice (Christian Slater) est appelé dans une abbaye bénédictine isolée du nord de l'Italie afin d'enquêter sur la mort mystérieuse d'un jeune moine. Quelques heures après leur arrivée, un autre moine est assassiné…

DVD EDD

Eddie the Eagle : l'histoire vraie d'un rêve olympique. 1 DVD (101 min)

Résumé : Eddie Edwards n'a jamais rien eu d'un athlète, bien au contraire. Pourtant, depuis qu'il est petit, il n'a qu'un seul rêve : participer aux Jeux Olympiques. Au fil des années, ni son piètre niveau sportif, ni le manque de soutien, ni les moqueries n'ont entamé sa volonté. Et c'est ainsi qu'en 1988, celui qui n'a jamais lâché a réussi à se retrouver, on ne sait trop comment, aux Jeux Olympiques d'hiver de Calgary. Avec l'aide d'un entraîneur aussi atypique que lui, ce sauteur à ski pas comme les autres va secouer le monde du sport et conquérir le cœur du public en accomplissant une performance olympique aussi improbable qu'historique.

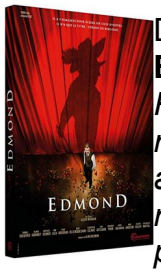

DVD EDM

Edmond / un film de Alexis Michalik. 1 DVD (108 min)

Résumé : Décembre 1897, Paris. Edmond Rostand n'a pas encore trente ans mais déjà deux enfants et beaucoup d'angoisses. Il n'a rien écrit depuis deux ans. En désespoir de cause, il propose au grand Constant Coquelin une pièce nouvelle, une comédie héroïque, en vers, pour les fêtes. Seul souci : elle n'est pas encore écrite. Faisant fi des caprices des actrices, des exigences de ses producteurs corses, de la jalousie de sa femme, des histoires de cœur de son meilleur ami et du manque d'enthousiasme de l'ensemble de son entourage, Edmond se met à écrire cette pièce à laquelle personne ne croit. Pour l'instant, il n'a que le titre : « Cyrano de Bergerac ».

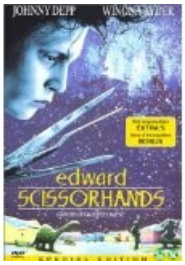

DVD EDW

Edward aux mains d'argent / a Tim Burton film. 1 DVD (103 min)

Résumé : Dirigé par Tim Burton, réalisateur de Batman et Beetlejuice, cet inoubliable conte de fée met en scène un personnage hors du commun. dans un château niché au sommet d'une colline vivait un génial inventeur. sa plus grande création était prénommée Edward. Bien que gratifié d'une charme irrésistible, ce dernier n'était pas tout à fait parfait. La mort soudaine de l'inventeur l'avait laissé pourvu de ciseaux acérés en guise de mains. Edward vivait reclus dans l'obscurité jusqu'au jour où la douce demoiselle avon lui fit goûter aux joies d'un véritable foyer. Ainsi débutèrent les aventures fantastiques de Edward dans un paradis aux couleurs pastel connu sous le nom de Suburbia.

DVD END

L'histoire sans fin / un film de Wolfgang Petersen. 1 DVD (100 min)

Résumé Bastien, un jeune garçon de dix ans, vole un livre intitulé L'Histoire sans fin dans une librairie, après que le libraire lui a dit que ce livre est dangereux. Au fur et à mesure qu'il avance dans la lecture du livre, il découvre qu'il fait lui-même partie de la quête dont le but est de sauver le monde et les habitants de Fantasia, le Pays Fantastique.

DVD END
L'histoire sans fin II / réal. par George Miller. 1 DVD (86 min)
Résumé A nouveau, le petit Bastien, orphelin de mère et parfois en conflit avec son père, échappe aux déceptions du réel en s'adonnant à la lecture de "L'histoire sans fin", livre magique emprunté chez le vieux libraire Coreander. Répondant à l'appel de cet univers fabuleux, il se retrouve à Fantasia, le Pays fantastique, dominé par la malfaisante Xayide...

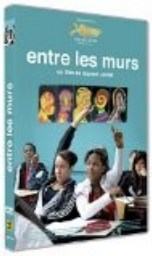

DVD ENT
Entre les murs / un film de Laurent Cantet. 2 DVD (125 min)
Résumé : François est un jeune professeur de français dans un collège difficile. Dans sa volonté d'instruire sans pour autant domestiquer, François n'hésite pas à aller chercher les adolescents là où ça fait mal, les mettant souvent face à leurs limites afin de les motiver. Quitte à prendre parfois le risque du dérapage.

DVD ET
E.T. L'extraterrestre / un film de Steven Spielberg. 1 DVD-Vidéo (115 min)
Résumé : Une soucoupe volante atterrit en pleine nuit près de Los Angeles. Quelques extraterrestres, envoyés sur Terre en mission d'exploration botanique, sortent de l'engin, mais un des leurs s'aventure au-delà de la clairière où se trouve la navette. Celui-ci se dirige alors vers la ville. C'est sa première découverte de la civilisation humaine. Bientôt traquée par des militaires et abandonnée par les siens, cette petite créature apeurée se nommant E.T. se réfugie dans une résidence de banlieue. Elliot, un garçon de dix ans, le découvre et lui construit un abri dans son armoire. Rapprochés par un échange télépathique, les deux êtres ne tardent pas à devenir amis. Aidé par sa soeur Gertie et son frère aîné Michael, Elliot va alors tenter de garder la présence d'E.T. secrète.

DVD ETR
L'étrange histoire de Benjamin Button / réal. par David Fincher. 1 DVD (159 min)
Résumé : "Curieux destin que le mien..." Ainsi commence l'étrange histoire de Benjamin Button, cet homme qui naquit à 80 ans et vécut sa vie à l'envers, sans pouvoir arrêter le cours du temps. Situé à La Nouvelle-Orléans et adapté d'une nouvelle de F. Scott Fitzgerald, le film suit ses tribulations de 1918 à nos jours. L'étrange histoire de Benjamin Button : l'histoire d'un homme hors du commun. Ses rencontres et ses découvertes, ses amours, ses joies et ses drames. Et ce qui survivra toujours à l'emprise du temps...

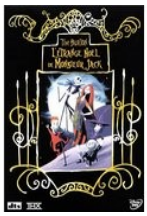

DVD ETR
L'étrange Noël de monsieur Jack / basé sur une histoire et des personnages créés par Tim Burton. 1 DVD (73 min)

DVD EVA

L'homme qui murmurait à l'oreille des chevaux / un film de Robert Redford. 1 DVD (162 min)

Résumé : Suite à un grave accident, une jeune fille et son cheval sont marqués à jamais physiquement et psychologiquement. La mère décide de mettre en parenthèses sa vie de femme d'affaires citadine pour retrouver dans l'ouest américain "un homme qui murmure à l'oreille des chevaux" : cet homme a le pouvoir de soigner et comprendre les chevaux... mais aussi les hommes.

DVD EXT

L'extravagant voyage du jeune et prodigieux T.S. Spivet / un film réal. par Jean-Pierre Jeunet. 1 DVD (103 min)

T. S. Spivet est un jeune prodige de douze ans, passionné par la cartographie et les illustrations scientifiques. Un jour, le musée Smithsonian l'appelle : le très prestigieux prix Baird lui a été décerné et il est invité à venir faire un discours. À l'insu de tous, il décide alors de traverser les États-Unis dans un train de marchandises pour rejoindre Washington DC... Mais là-bas personne ne se doute qu'il n'est qu'un enfant. Muni d'un télescope, de quatre compas et des Mémoires de son arrière-arrière-grand-mère, T. S. entreprend un voyage initiatique qui lui permettra peut-être enfin de comprendre comment marche le monde... Notes, cartes et dessins se mêlent au récit avec un humour et une fantaisie irrésistibles.

DVD FAM

Verstehen sie die Béliers ? = [**La famille Bélier**] / ein Film von Eric Lartigau. 1 DVD (101 min)

film en français et en allemand

Résumé : Dans la famille Bélier, tout le monde est sourd sauf Paula, 16 ans. Elle est une interprète indispensable à ses parents au quotidien, notamment pour l'exploitation de la ferme familiale. Un jour, poussée par son professeur de musique qui lui a découvert un don pour le chant, elle décide de préparer le concours de Radio France. Un choix de vie qui signifierait pour elle l'éloignement de sa famille et un passage inévitable à l'âge adulte.

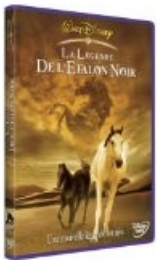

DVD FAR

La légende de l'étalon noir / de Simon Wincer. 1 DVD (45 min)

Résumé : Après s'être égarée dans le désert, la jeune Neera y fait la rencontre d'un jeune poulain sauvage, noir de jais. Après s'être liés d'amitié, ils finissent par retrouver leur chemin. De retour chez elle, la jeune Neera observe les difficultés rencontrées par son grand-père, éleveur de chevaux. Pour sauver leur réputation, elle décide de participer à un concours hippique qui la verra confrontée à de terrifiants adversaires.

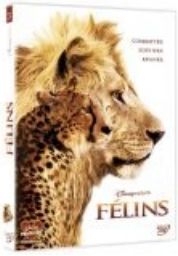

DVD FEL

Félins : combattre, survivre, régner / réal. Par Keith Scholey et Alastair Fothergill. 1 DVD (83 min)

Résumé : En Afrique, au Kenya, dans l'une des régions les plus sauvages du monde, les animaux vivent libres et loin des hommes. Au sud du fleuve qui divise ces magnifiques terres, règne le clan des lions mené par Fang. La lionne Layla y élève la jeune Mara. Entre chasse et liens familiaux puissants, c'est la vie d'une famille qui s'écrit. Au nord du fleuve, le lion Kali et ses quatre fils rêvent d'étendre leur territoire. Bientôt, les eaux seront assez basses pour que les maîtres du nord tentent leur chance au sud… Dans cet environnement où chacun joue sa survie chaque jour, Sita, une splendide femelle guépard, tente d'élever seule ses petits. Au fil des saisons, tous ces destins vont se croiser à travers une histoire qui n'est ni inventée ni mise en scène, mais captée comme jamais auparavant, de sa bouleversante intimité à sa spectaculaire beauté.

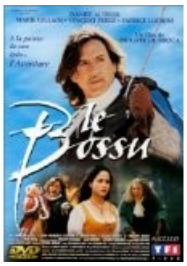

DVD FEV

Le bossu / un film de Philippe de Broca. 1 DVD (2h32)

Résumé : Lagardère, l'une des meilleures lames du royaume, provoque le Duc de Nevers dans le seul but de découvrir le secret de sa botte ! Il perd mais Nevers, amusé par ce bretteur rusé, drôle et charmeur, le prend à son service. Les voilà partis rejoindre Blanche, la future épouse du Duc, d'étranges poursuivants à leurs trousses. Ce n'est autre que l'infâme Gonzague, cousin du Duc, bien décidé à hériter rapidement de sa fortune. Nevers tombe dans un piège mais Lagardère réussit à sauver sa fille et jure de le venger...

DVD FEV

Le bossu / un film de André Hunebelle. 1 DVD (100 min)

Résumé : Le Duc de Nevers a épousé en secret Isabelle de Caylus qui lui a donné une fille, Aurore. Son cousin Philippe de Gonzague, jaloux, organise alors un odieux complot. Mortellement blessé, Nevers confie Aurore à Henri de Lagardère, un gentilhomme chevaleresque qui fait serment de le venger et de prendre soin de l'enfant. Les années passent. Gonzague a épousé Isabelle et s'apprête à obtenir la succession de Nevers. C'est alors que réapparaît Lagardère sous les traits d'un mystérieux bossu...

DVD FIG

Les figures de l'ombre / dir. by Theodore Melfi. 1 DVD (122 min)

Résumé : Le destin extraordinaire des trois scientifiques afro-américaines qui ont permis aux États-Unis de prendre la tête de la conquête spatiale, grâce à la mise en orbite de l'astronaute John Glenn. Maintenues dans l'ombre de leurs collègues masculins et dans celle d'un pays en proie à de profondes inégalités, leur histoire longtemps restée méconnue est enfin portée à l'écran.

DVD FIN

Mrs. Doubtfire / dir. by Chris Colombus. 1 DVD (120 min)

Résumé : Jusqu'où un père ordinaire serait-il prêt à aller pour passer plus de temps avec ses enfants ? Daniel Hillard n'est pas un père ordinaire. Aussi, lorsqu'il apprend que son ex-femme cherche une gouvernante, il décide de se présenter pour ce poste. Coiffé d'une perruque, sobrement maquillé et vêtu d'une robe, il prend les traits de Mme Doubtfire, une gouvernante anglaise dévouée, et se fait aussitôt engager. Libre de devenir enfin la "femme" qu'il n'avait jamais soupçonnée en lui, ce Daniel déguisé commence une toute nouvelle vie avec sa famille.

DVD FOR

La forteresse / un film de Avinash Arun. 1 DVD (178 min)

Résumé : Chinmay, 11 ans, quitte sa métropole d'origine pour une petite ville du bord de mer. Le jeune garçon a du mal à s'accoutumer à ce nouvel environnement et à s'ouvrir aux autres. Pourtant, dans sa nouvelle école, il va se lier d'amitié avec un groupe de quatre garçons. Une amitié qui les fera grandir...

DVD FRA

Französisch für Anfänger / Christian Ditter. 1 DVD (93 min)

Résumé : Henrik findet Frankreich uncool. Allen voran seinen affektierten Französischlehrer Monsieur Nouvelleville, der ihn ständig schikaniert. Als Henrik jedoch Valerie kennen lernt, trifft es ihn mitten ins Herz. Er ist so verliebt, dass er in ihrer Nähe kaum einen Ton rausbringt. Als wäre das nicht schon peinlich genug, outet sich Henrik auch noch als Frankreichgegner. Nichts ahnend, dass Valerie Halbfranzösin ist! Quel malheur! Die Chancen auf ein Date liegen plötzlich unter Null. Wäre da nicht das deutsch-französische Austauschprogramm ... Kurze Zeit später sitzt Henrik mit seinem besten Kumpel Johannes, Valerie und einer gewöhnungsbedürftigen Truppe von Chanson-trällernden und gitarrespielenden Strebern zusammen im Bus nach Frankreich. Dort angekommen lässt sich Henrik sehr schnell vom Savoir-vivre anstecken: Wilde Partys, eine verrückte Gastfamilie, nächtliche Ausflüge,...

DVD BUR

Frankenweenie / un film de Tim Burton. 1 DVD (83 min)

Résumé : Après la mort de Sparky, son chien adoré, le jeune Victor fait appel au pouvoir de la science afin de ramener à la vie celui qui était aussi son meilleur ami. Il lui apporte au passage quelques modifications de son cru… Victor va tenter de cacher la créature qu'il a fabriquée mais lorsque Sparky s'échappe, ses copains de classe, ses professeurs et la ville tout entière vont apprendre que vouloir mettre la vie en laisse peut avoir quelques monstrueuses conséquences…"

DVD GAI

Coraline / un film de Henry Selick. 2 DVD (96 min)

Résumé : Alors qu'elle s'ennuie dans sa nouvelle maison, Coraline découvre une porte secrète et entre dans un monde où sa vie est identique, mais en mieux ! Ce monde merveilleux va cependant tourner au cauchemar quand ses "autres" parents essaient de la garder avec eux pour toujours.

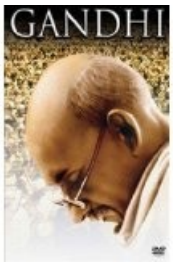

DVD GAN
Gandhi / Richard Attenborough. 2 DVD (183 min) dès 14 ans
Résumé : Vision de l'âme et du coeur d'un homme, Gandhi retrace le destin exceptionnel de celui qui libéra 350 millions d'indiens de la dépendance britannique. Apôtre de la non-violence, symbole de résistance, sa conscience spirituelle éclaire encore ce siècle.

DVD GAR
Sublimes créatures / dir. by Richard LaGravenese. 1 DVD (119 min)
Résumé : Léna vient habiter chez son oncle dans une petite ville du Sud des Etats-Unis. Elle rencontre Ethan et ils nouent une relation amoureuse. Mais Léna appartient à une famille de mages, les liens avec les simples humains sont proscrits. Elle va bientôt avoir seize ans, l'âge fatal qui dira si elle est vouée aux forces du Bien ou aux forces du Mal.

DVD GEN
Le gendarme de Saint-Tropez / un film de Jean Girault. 1 DVD (96 min)
Résumé : Le gendarme Cruchot est muté à Saint-Tropez avec un galon de plus. Dès son arrivée, il se montre d'une intransigeance qui surprend ses subalternes. De son côté, sa fille éblouie par le luxe de Saint-Tropez, essaie de se faire accepter des fils à papa de l'endroit en se faisant passe pour la fille d'un richissime homme d'affaires. Pendant ce temps, Cruchot fait la chasse au nudistes...

DVD GIE
Rouge rubis : rejoignez les veilleurs du temps / réal. Felix Fuchssteiner. 1 DVD (116 min) :
In: Rouge rubis : titre de série ; 1
Résumé : Gwendolyn est une jeune londonienne ordinaire. Un jour, alors qu'elle rentre du lycée, elle est soudainement transportée en 1900 par une force inconnue. De retour dans le présent, elle est approchée par une force secrète qui la surveille depuis sa naissance. Elle est en fait la dernière voyageuse, le Rubis. Aux côtés de son charmant partenaire Gideon de Villiers, elle devra voyager à travers les âges pour accomplir de mystérieuses missions...

DVD GIE
Bleu saphir / réal. Felix Fuchssteiner. 1 DVD-Vidéo (112 min)
In: Rouge rubis : titre de série ; 2
Résumé : Le jour de ses 16 ans, Gwendolyn s'est découvert un don extraordinaire : le pouvoir de voyager dans le temps. Aux côtés de son équipier Gideon, elle accomplit des missions pour le compte des Veilleurs, une société secrète qui fouille le passé depuis des siècles. On raconte en effet qu'une fois le sang de tous les voyageurs du temps collecté, un immense pouvoir viendra guérir les maux de l'humanité. Mais est-ce la vérité ? Après avoir frôlé la mort dans des circonstances mystérieuses, Gwen décide d'enquêter sur les véritables intentions de ses «protecteurs».

DVD GIE
Vert émeraude / réal. Felix Fuchssteiner & Katharina Schöde. 1 DVD (108 min)
In: Rouge rubis : titre de série ; 3
Résumé : Après avoir mis la main sur les notes du comte de Saint-Germain, Gwendolyn et Gideon en sont maintenant certains : la prophétie des voyageurs du temps n'était qu'une chimère destinée à servir les intérêts des veilleurs. Pire, l'humanité pourrait courir un grand danger si le pouvoir du Cercle de sang était libéré. Quel est ce pouvoir et pourquoi le Cercle cherche-t-il a s'en emparer depuis des siècles ? Quels mystères le chronographes peut-il encore cacher ?

DVD GIL
Treize à la douzaine / réal. Shawn Levy. 1 DVD (95 min)
Résumé : Lorsque Tom, coach de l'équipe de football de sa petit ville natale, se voit proposer le même poste mais à l'Université de Chicago, sa femme Kate et leurs douze enfants le suivent pour la "grande ville". Mais très vite, Kate est tout autant prise que Tom par son travail. Commence alors une lutte sur la répartition des tâches parentales qui engendrera quiproquos et incompréhension.

DVD GIL
Treize à la douzaine 2 / réal. Adam Shankman. 1 DVD (90 min)
Résumé : Tom Baker et sa femme Kate réunissent leur clan pour passer d'inoubliables vacances. Mais la détente cède rapidement la place à une impitoyable compétition avec la famille zélée et assidue de Jimmy Murtaugh, l'éternel rival de Tom.

DVD GOL
Sa majesté des mouches / un film de Peter Brook. 1 DVD (87 min)
Résumé : Un avion transportant exclusivement des garçons anglais issus de la haute société s'écrase durant le vol sur une île déserte. Le pilote et les adultes accompagnateurs périssent. Livrés à eux-mêmes dans une nature sauvage et paradisiaque, les nombreux enfants survivants tentent de s'organiser en reproduisant les schémas sociaux qui leur ont été inculqués. Mais bien vite le vernis craque, la fragile société vole en éclats et laisse peu à peu la place à une organisation tribale, sauvage et violente bâtie autour d'un chef charismatique et d'une religion rudimentaire.

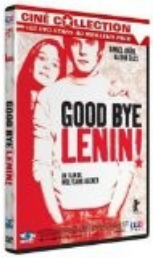

DVD GOO
Good bye Lenin ! / un film de Wolfgang Becker. 1 DVD (107 min)
Résumé : Alex a un problème : il doit cacher à sa mère malade la chute du Mur de Berlin et la réunification de l'Allemagne. Avec l'aide de sa famille et de ses amis, il recrée autour d'elle le décor et la vie de l'ancienne RDA, qu'elle affectionnait tant . Mais l'entreprise de reconstitution d'un monde aux normes socialistes devient de plus en plus acrobatique à mesure que sa mère se rétablit et que les publicités occidentales remplacent les portraits de Lénine...

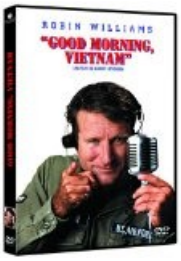

DVD GOO
Good morning Vietnam / un film de Barry Levinson. 1 DVD (116 min)
Résumé : Adrian Cronauer, un disc-jockey, débarque à Saïgon en 1965. Affecté à la radio locale des forces armées américaines, il sème la panique en débitant sur l'antenne blagues, jeux de mots et imitations et en remplaçant polkas et valses habituelles par des torrents de rock effréné...

DVD GRA
Le grand bleu / un film de Luc Besson. 2 DVD (2h43)
Résumé : Jacques et Enzo se connaissent depuis l'enfance. Elevés en Grèce, ils vouent tous deux une passion illimitée à la mer. A la suite du décès accidentel de son père lors d'une plongée, Jacques rentre en France. Vingt ans passent, mais la rivalité entre Jacques et Enzo existe toujours. Le championnat du monde d'apnée en Sicile est l'occasion pour les deux hommes de se retrouver et d'explorer un monde insondable.

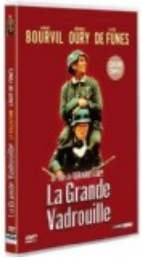

DVD GRA
La grande vadrouille / un film de Gérard Oury. 1 DVD (120 min)
Résumé : En 1942, un avion de la Royal Air Force est abattu au-dessus de Paris et les trois pilotes sautent en parachute. Tandis que la police allemande se lance à leur recherche, Stanislas Lefort, chef d'orchestre, et Augustin Bouvet, peintre en bâtiment, prennent en charge bien malgré eux les Anglais et se lancent dans des aventures extravagantes pour les conduire en zone libre.

DVD GRA
Le grand jour / un film de Pascal Plisson. 1 DVD (1h25 min)
Résumé : Aux quatre coins du monde , de jeunes garçons et filles se lancent un défi : aller au bout de leur rêve, de leur passion et réussir l'épreuve qui va bouleverser leur vie. Ensemble ils vont vivre une journée unique celle de toutes les espérances.

DVD GRE
Nos étoiles contraires / dir. by Josh Boone. 1 DVD (121 min)
Résumé : Hazel Grace et Gus sont deux adolescents hors-normes, partageant un humour ravageur et le mépris des conventions. Leur relation est elle-même inhabituelle, étant donné qu'ils se sont rencontrés et sont tombés amoureux lors d'un groupe de soutien pour les malades du cancer.

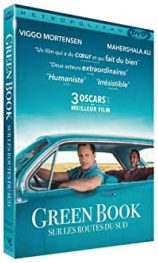

DVD GRE
Green book : sur les routes du sud / réal. par Peter Farrelly. 1 DVD (140 min)
Résumé : En 1962, alors que règne la ségrégation, Tony Lip, un videur italo-américain du Bronx, est engagé pour conduire et protéger le Dr Don Shirley, un pianiste noir de renommée mondiale, lors d'une tournée de concerts. Durant leur périple de Manhattan jusqu'au Sud profond, ils s'appuient sur le Green Book pour dénicher les établissements accueillant les personnes de couleur, où l'on ne refusera pas de servir Shirley et où il ne sera ni humilié ni maltraité. [Allociné]

DVD GRI
Le Grinch : d'après une histoire du Dr. Seuss / un film de Ron Howard. 1 DVD (100 min)

DVD GRI
Blanche Neige / réal. par Tarsem Singh Dhandwar. 1 DVD (1h42 min)
Résumé : Lorsque son père, le Roi, meurt, Blanche Neige est en danger. Sa belle-mère, cruelle et avide de pouvoir, l'évince pour s'emparer du trône. Quand la jeune femme attire malgré tout l'attention d'un Prince aussi puissant que séduisant, l'horrible marâtre ne lui laisse aucune chance et la bannit. Blanche Neige se réfugie alors dans la forêt… Recueillie par une bande de nains hors-la-loi au grand cœur, Blanche Neige va trouver la force de sauver son royaume des griffes de la méchante Reine. Avec l'aide de ses nouveaux amis, elle est décidée à passer à l'action pour reconquérir sa place et le cœur du Prince…

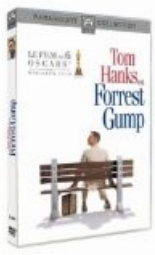

DVD GRO
Forrest Gump / un film de Robert Zemeckis. 1 DVD (136 min)
Résumé : Trente année de l'histoire des Etats-Unis vues à travers les yeux d'un homme doté d'un faible Q.I., mais d'une innocence et d'une naïveté peu communes, que le hasard va amener à participer aux événements les plus importants de son époque. Il livre à qui veut l'entendre l'étrange récit de sa vie.

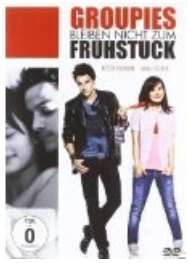

DVD GRO
Groupies bleiben nicht zum Frühstück. 1 DVD (99 min)
Résumé : Das nennt man wohl Liebe auf den ersten Blick: Die 17-jährige Lila (Anna Fischer) ist hin und weg vom süßen Chriz (Kostja Ullmann). Gerade ist die Austauschschülerin aus den USA zurückgekehrt, von Chriz' gigantisch erfolgreichem Bandprojekt „Berlin Mitte" hat sie deswegen noch nichts mitbekommen. Erst über ihre Schwester Luzy (Amber Bongard) kriegt sie Wind von der hysterischen Lawine, die der umjubelte Chriz losgetreten hat. Das riecht nach Ärger! Denn nicht nur sieht sich Lila Legionen von Konkurrentinnen umgeben, nein – zu allem Überfluss ist Chriz auch noch an den Vertrag mit seinem Manager Paul (Roman Knizka) gefesselt, dem er im Zuge seiner Vermarktbarkeit zugesagt hat, Single zu bleiben...

DVD HAP
Happy Feet / réal. par George Miller. 1 DVD (104 min)
Résumé : Un manchot de l'Antarctique n'arrivera jamais à rien s'il ne sait pas chanter, et le pauvre Mumble est sans conteste le pire chanteur du monde. Son talent à lui, c'est... les claquettes, qu'il pratique en virtuose, avec une ardeur confondante.

DVD HAP
Happy Feet 2 / réal. par George Miller. 1 DVD (95 min)
Résumé : Mumble, le roi des claquettes, est bien ennuyé quand il découvre que son fils Erik est allergique à la danse. C'est alors que ce dernier s'enfuit et rencontre Sven Puissant, manchot capable de voler ! Mumble comprend qu'il ne peut nullement rivaliser avec ce personnage charismatique qu'Erik tente d'imiter. Mais la situation ne fait qu'empirer quand le monde est menacé par des forces telluriques. Erik prend conscience que son père ne manque pas de cran lorsqu'il mobilise le peuple des manchots et d'autres créatures fabuleuses, du minuscule krill au gigantesque éléphant de mer, Elephant Seals, pour rétablir l'ordre.

DVD HEM
Le vieil homme et la mer / de Alexandre Petrov. 1 DVD (88 min)
Résumé : Le vieux Santiago n'a rien pêché depuis 80 jours. Il se dirige vers les eaux profondes et tumultueuses du Gulf Stream. Alors que tout semble calme, sa ligne de pêche se tend tout à coup et il découvre le plus grand espadon qu'il ait jamais vu ! Commence alors un terrible combat entre l'homme et le poisson.

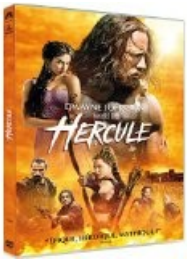

DVD HER
Hercule / réalisé par Brett Ratner. 1 DVD-Vidéo (94 min)
Résumé : Mi-homme mi-légende, Hercule prend la tête d`un groupe de mercenaires pour mettre un terme à la sanglante guerre civile qui sévit au royaume de Thrace et remettre le roi légitime sur le trône. Âme tourmentée depuis la naissance, Hercule a la force d`un dieu mais ressent aussi les peines et les souffrances d`un mortel.

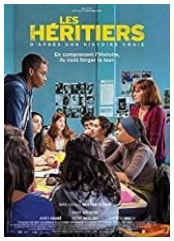

DVD HER
Les héritiers : d'après une histoire vraie: en comprenant l'histoire, ils vont forger la leur / un film de Marie-Castille Mention-Schaar. 1 DVD (105 min.)
Résumé : Lycée Léon Blum de Créteil, une prof décide de faire passer un concours national d'Histoire à sa classe de seconde la plus faible. Cette rencontre va les transformer.

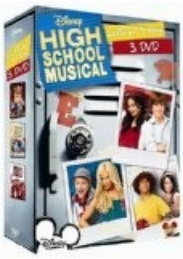

DVD HIG
High school musical / Kenny Ortega. Coffret 3 films (97 min, 106 min, 107 min)
Résumé : roy et Gabriella, qui sont en dernière année d'école, affrontent la perspective d'être séparés l'un de l'autre, puisqu'ils iront faire leurs études dans des universités différentes. Avec l'aide du reste des Wildcats, ils vont mettre en scène une comédie musicale élaborée reflétant leurs expériences, leurs espoirs et leurs craintes vis-à-vis de leur avenir.

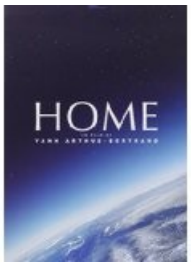

DVD HOM
Home / un film documentaire réalisé par Yann Arthus-Bertrand. 1 DVD (93 min)
Résumé : Yann Arthus-Bertrand dresse un bilan négatif de l'état de la biodiversité devant les élèves du lycée parisien Honoré de Balzac. La mer risque d'être vidée faute de véritable réglementation en matière de pêche, certaines rivières sont polluées par l'importation de plantes invasives, 20% du corail disparaît du fait du réchauffement climatique et les chimpanzés sont menacés par la déforestation...

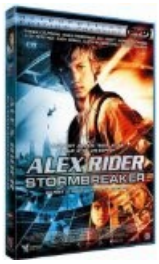

DVD HOR
Stormbreaker / réalisé par Geoggrey Sax. 1 DVD (90 min)
Résumé : Alex Rider était un adolescent comme les autres, jusqu'à ce que son oncle, qui l'élevait seul, soit mystérieusement assassiné... Alex découvre alors que son unique parent n'était pas un paisible directeur de banque mais un agent des services secrets britanniques. Lorsque le MI6 le contacte, il y a urgence : le tout-puissant Darrius Sayle se prépare à offrir d'étranges ordinateurs, des Stormbreaker, à toutes les écoles d'Angleterre, mais cette apparente générosité cache un plan diabolique. Alex est le seul qui puisse infiltrer l'entourage de Sayle sans attirer les soupçons..

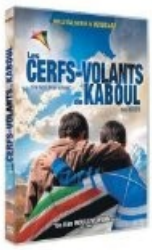

DVD HOS
Les cerfs-volants de Kaboul / un film de Mark Forster. 1 DVD (123 min)
Résumé : Au début des années 70, au coeur de Kaboul, deux amis, Amir et Hassan partage le plaisir de faire voler des cerfs volants. Amir trahi par son ami quitte l'Afghanistan. Vingt ans plus tard, il revient dans son pays marqué de l'empreinte des Talibans, décidé à pardonner...

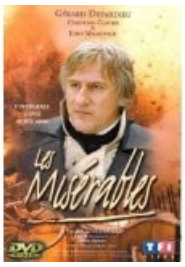

DVD HUG
Les misérables / un film réal. par Josée Dayan. 2 DVD-Vidéo double face
Résumé : "Au XIXème siècle, un ancien Bagnard du nom de Jean Valjean et dont le cœur était empli de haine, décide de servir le camp du bien après avoir croisé un vieil illuminé qui l'a éclairé sur la parcelle d'humanité qui existait au fond de son coeur..."

DVD HUG
Les misérables / un film de Tom Hooper - 1 DVD (159 min)
Résumé : Dans la France du XIXe siècle, l'ex-bagnard Jean Valjean prend en charge la petite Cosette, fille biologique de Fantine, une jeune ouvrière tombée dans la prostitution pour subvenir aux besoins de sa fille qu'elle a malencontreusement confiée aux Thénardier, un couple de scélérats. Mais Jean Valjean, depuis sa libération, est impitoyablement traqué par l'intransigeant policier Javert pour n'avoir pas respecté sa liberté conditionnelle. Depuis sa sortie du bagne, en passant par l'émeute de juin 1832 et jusqu'à sa mort, on suit les différentes étapes de la régénération du personnage central Jean Valjean avec des protagonistes qui vont l'aider ou le contrarier sur son cheminement vers la rédemption.

DVD ILE
L'île de Nim / dir. Mark Levin & Jennifer Flackett. 1 DVD (100 min)
Résumé : Nim est une petite fille de huit ans vivant avec son père sur une île sauvage. Entre ses amis imaginaires (en particulier Alex Rover, un héros de romans d'aventures) et ses animaux de compagnie (un lion de mer, un pélican et un iguane), elle ne s'ennuie pas une seconde. Mais lorsque son père est coincé en mer après un accident elle se retrouve seule à devoir défendre son île contre des pirates impitoyables.

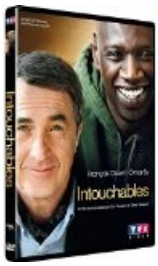

DVD INT
Intouchables / un film d'Eric Toledano et Olivier Nakache. 1 DVD (112 min)
Résumé : La rencontre improbable, touchante et drôle entre un riche aristocrate, tétraplégique après un accident de parapente, et un jeune de banlieue, tout juste sorti de prison, engagé par hasard pour être son aide à domicile...

DVD INV
Invictus / prod. et réal. par Clint Eastwood. 1 DVD (133 min.)
Résumé : Nelson Mandela fut emprisonné 27 ans en raison de sa lutte héroïque contre l'apartheid. Une fois élu président d'Afrique du Sud, loin de chercher à se venger, il pardonne à ses oppresseurs et trouve l'espoir d'une unité nationale en dehors des sentiers battus : sur le terrain de rugby. […]

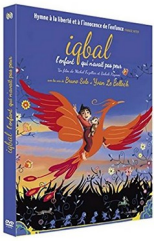

DVD IQB
Iqbal : l'enfant qui n'avait pas peur / un film de Michel Fuzellier et Babak Payami . - [S.l.] : Eurozoom, cop. 2015. - 1 DVD-Vidéo (80 min) : coul., PAL, zone 2 ; 19 cm

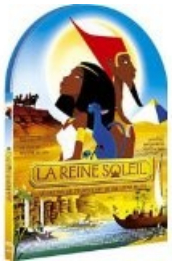

DVD JAC
La reine soleil : le destin de l'Egypte est entre leurs mains / un film de Philippe Leclerc. 1 DVD (77 min)
Résumé : Akhesa, ravissante princesse de 14 ans, est loin d'imaginer qu'elle règnera un jour sur l'Egypte... Lorsque son aventure commence, l'impétueuse jeune fille se rebelle contre son père, le pharaon Akhenaton. Elle refuse de vivre confinée dans l'enceinte du palais royal et veut découvrir pourquoi sa mère, la reine Nefertiti, est partie s'exiler sur l'île d'Eléphantine. Akhesa s'enfuit avec l'aide du prince Thout, dans l'espoir de retrouver sa mère. Au mépris du danger, les deux adolescents voyagent alors des rives du Nil aux dunes brûlantes du désert, et affrontent avec courage le mercenaire Zannanza et les prêtres qui complotent pour renverser le pharaon.

DVD JAP
Un long dimanche de fiançailles / un film de Jean-Pierre Jeunet. 2 DVD (129 min)
dès 14 ans
Résumé : "En 1919, Mathilde a 19 ans. Deux ans plus tôt, son fiancé Manech est parti sur le front de la Somme. Comme des millions d'autres, il est "mort au champ d'honneur". C'est écrit noir sur blanc sur l'avis officiel. Pourtant, Mathilde refuse d'admettre cette évidence. Si Manech était mort, elle le saurait. Elle se raccroche à son intuition comme au dernier fil ténu qui la relierait encore à son amant. Un ancien sergent a beau lui raconter que Manech est mort sur le no man's land d'une tranchée nommée Bingo Crépuscule, en compagnie de quatre autres condamnées à mort pour mutilation volontaire, rien n'y fait... Le chemin est plein d'embûches, ça n'effraie pas Mathilde. Tout paraît surmontable à qui veut défier la fatalité...:"

DVD JAP
Jappeloup / un film de Christian Duguay. 1 DVD (125 min)
Résumé : Abandonnant du jour au lendemain une carrière d'avocat prometteuse, Pierre Durand se consacre corps et âme au saut d'obstacles. Soutenu par son père, il mise tout sur un jeune cheval auquel personne ne croit vraiment : Jappeloup. De compétition en compétition, le duo s'impose, mais il échoue soudainement aux JO de Los Angeles. C'est avec l'aide de Nadia, sa femme, et de Raphaëlle, la groom du cheval, que Pierre va gagner la confiance de Jappeloup et construire une relation qui les mènera jusqu'au sommet.

DVD JEU
Jeune homme / Christoph Schaub. 1 DVD (98 min)
Résumé : L'éveil à la vie et à l'amour de Sébastien (Matthias Schoch), un jeune Suisse alémanique de 18 ans, qui s'installe en Romandie afin d'y travailler en tant que «garçon au pair» et pour fuir en même temps sa propre famille. Ce qui n'aurait dû être qu'un séjour linguistique devient au fur et à mesure un apprentissage de la vie et de l'amour.

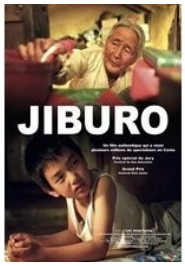

DVD JIB
Jiburo : sur le chemin de la maison / un film de Lee Jung-Hyang. 1 DVD (87 min)
Résumé : Pendant que sa mère cherche du travail à Séoul, Sang-Woo doit passer l'été à la campagne chez sa grand-mère qu'il n'a jamais vue. Mais pour ce petit garçon de huit ans élevé en ville, vivre à la campagne avec cette dame édentée et muette n'éveille aucun intérêt. Mordu de jeu vidéo et de super-héros, Sang-Woo doit apprendre à s'adapter à cette vie en pleine nature et à cohabiter avec cette vieille femme aussi lente qu'une tortue... L'histoire d'une rencontre entre une grand-mère et son petit-fils pleine de fraîcheur et d'humour.

DVD JOF
Un sac de billes / un film de Jacques Doillon. 1 DVD (152 min)
Résumé : Les pérégrinations de deux enfants juifs (9 et 12 ans) sous l'Occupation fuyant vers la zone libre : passage de la ligne de démarcation, errance, petits boulots, rafles, camps de jeunesse, arrestations... Joseph et Maurice vivent dans un monde hostile, qu'ils regardent cependant avec des yeux rieurs.

DVD JOF
Un sac de billes / un film de Christian Duguay. 1 DVD (108 min)
Résumé : Dans la France occupée, Maurice et Joseph, deux jeunes frères juifs livrés à eux-mêmes, font preuve d'une incroyable dose de malice, de courage et d'ingéniosité pour échapper à l'invasion ennemie et tenter de réunir leur famille à nouveau.

DVD JON
Le château ambulant / un film de Hayao Miyazaki. 2 DVD (119 min)
Résumé : Sophie travaille sans relâche dans une boutique de chapeaux. Elle fait la connaissance de Hauru, garçon extrêmement séduisant. Une sorcière jette un sort à la jeune fille en la vieillissant de 90 ans. Accablée, Sophie s'enfuit dans des terres isolées et vivra une série de rebondissements avant de retrouver Hauru pour un nouveau commencement.

DVD KEN
La liste de Schindler / un film de Steven Spielberg. 2 DVD (190 min) <u>dès 14 ans</u>
Résumé : "Le film relate l'histoire vraie et inoubliable d'un homme énigmatique, Oskar Schindler, membre du parti Nazi, grand séducteur qui profita de la guerre pour s'enrichir et qui parallèlement sauva la vie de 1100 juifs durant l'Holocauste. C'est le triomphe d'un homme hors du commun et le parcours dramatique de tous ceux qui, grâce à lui, ont survécu à l'un des chapitres les plus sombres de l'histoire de l'humanité."

DVD KEY
Des fleurs pour Algernon / un film de David Delrieux. 1 DVD (94 min)
Résumé : Algernon est une souris blanche de laboratoire dont les capacités intellectuelles ont décuplé grâce à une expérience scientifique. Deux chercheurs tentent alors d'appliquer leur découverte sur un être humain. Charles est un attardé mental de 32 ans. Il est employé comme homme de ménage dans un lycée. Rejeté par sa famille, objet de plaisanteries, et voulant à tout prix devenir "intelligent", Charles accepte de devenir ce premier cobaye humain et subit cette intervention. Il apprend à lire, à écrire, devient peu à peu intelligent, puis très brillant. Il découvre l'amour avec Alice, sa prof de piano. Mais cette évolution intellectuelle ne s'accompagne pas d'un développement affectif.

DVD KHA
Les hirondelles de Kaboul / un film de Zabou Breitman et Eléa Gobbé. 1 DVD (81 min)
Résumé : Été 1998, Kaboul en ruines est occupée par les talibans. Mohsen et Zuna ira sont jeunes, ils s'aiment profondément. En dépit de la violence et de la misère quotidienne, ils veulent croire en l'avenir. Un geste insensé de Mohsen va faire basculer leurs vies. [boîtier]

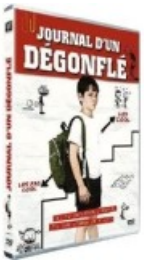

DVD KIN
Journal d'un dégonflé 1 / dir. Thor Freudenthal. 1 DVD (89 min)
Résumé : Inspiré d'une série de livres pour enfants, "Journal d'un dégonflé" raconte les aventures de Greg Heffley un écolier prêt à tout pour devenir populaire auprès de ses camarades. Pour défendre sa renommée, il va s'éloigner de son meilleur ami Rowley, un gentil garçon rondouillet mais un peu ringard. Très vite Greg va payer cher ce besoin de popularité et se sentir bien seul...

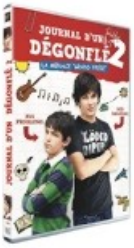

DVD KIN
Journal d'un dégonflé. 2, La menace grand frère / dir. David Bowers. 1 DVD (95 min)
Résumé : Greg a survécu à l'entrée en sixième et a fini par s'intégrer au collège. Cette année, il entre en cinquième. Sa vie serait presque heureuse si ses parents n'avaient pas décidé que lui et son grand frère, Rodrick, doivent passer beaucoup plus de temps ensemble. Face à celui qui fait de sa vie un enfer, Greg va devoir déployer des trésors d'ingéniosité, surtout s'il veut avoir une chance d'approcher Holly, la jolie nouvelle à qui il aimerait bien plaire...

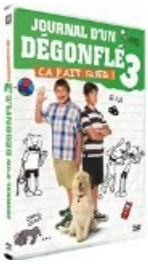

DVD KIN
Journal d'un dégonflé. 3, Ca fait suer ! / dir. by David Bowers. 1 DVD (90 min)
Résumé : Les vacances d'été sont enfin arrivées, Greg se réjouit déjà à l'idée de passer les vacances de ses rêves : rester toute la journée à l'intérieur à jouer aux jeux vidéo, rideaux fermés. Mais ses parents ne l'entendent pas de cette oreille ; au programme, piscine, club de lecture et même un week-end de camping père-fils. Greg échafaude alors un stratagème : amoureux de la belle Holly, il fait semblant d'avoir trouvé un boulot dans l'association dont elle est membre. Mais quand la vérité éclate, Greg tente de se tirer tant bien que mal d'une situation qui semble désespérée. Fous rires garantis.

DVD KIN
Journal d'un dégonflé. 4, Un looong voyage / dir. by David Bowers. 1 DVD (88 min)
Résumé : Faites vos valises ! On prend la route... pour un voyage plein d'imprévus à travers l'Amérique ! Pour les 90 ans de sa grand-mère, Greg Heffley et sa famille embarquent dans un périple en voiture qu'ils n'oublieront jamais. Mais en réalité, Greg a un plan secret. Il veut profiter de ce road-trip pour se rendre dans une foire pour gamers et y devenir (enfin !) célèbre. Il s'arrange pour que la famille s'écarte de l'itinéraire prévu, et là, c'est le début d'un joli chaos...

DVD KIN
Le dragon des mers : la dernière légende / un film de Jay Russell. 1 DVD (107 min)
Résumé : En Ecosse, Angus espère chaque jour voir son père revenir du front. Lors d'une de ses promenades solitaires, il découvre un étrange objet qu'il ramène chez lui en cachette. Il va vite s'apercevoir qu'il s'agit d'un oeuf dont une étrange petite créature ne tarde pas à sortir. Angus ne le sait pas encore, mais il vient de se faire le plus étrange et merveilleux des amis...

DVD KIP
Le livre de la jungle / réal. par Jon Favreau. 1 DVD (101 min)

DVD LAL
La la land / un film de Damien Chazelle. - 1 DVD (123min)
Résumé : A Los Angeles, Mia qui veut devenir actrice se bat pour trouver du travail dans son domaine. Elle rencontre Sebastian, passionné de jazz, qui joue du piano et rêve d'ouvrir son club pour faire vivre cette musique qu'il adore. Ensemble, ils avancent vers leurs choix, mais la vie et la réalisation de leurs désirs artistiques vont compliquer leurs liens. Synthèse : Comédie musicale moderne qui s'appuie sur le jazz et sur des clins d'oeil aux idoles du passé. Références cinématographiques et musicales qui servent une romance. La relation de couple entre artistes est montrée comme stimulante, mais impose des renoncements. L'histoire s'adresse à tout public, mais la longueur du film et sa thématique sont à prendre en compte pour les plus jeunes.

DVD LAN
Lancelot / réalisé par Jerry Zucker. 1 DVD (129 min)
Résumé : En route pour célébrer son mariage avec le roi Arthur, Guenièvre tombe dans une embuscade. Elle ne doit son salut qu'au courage d'un jeune aventurier nommé Lancelot. Entre eux naît un amour impossible... Fasciné par la bravoure de Lancelot, Arthur l'élève au rang de 1er chevalier de la Table Ronde pour qu'il l'aide à combattre le renégat Méléagant qui met le royaume à feu et à sang.

DVD LEB
Arsène Lupin : l'intégrale / réal. Jean-Pierre Decourt... [et al.]. 8 DVD-Vidéo (26 x 52 min)
Résumé : Début du XXème siècle, Arsène Lupin est un voleur très particulier. Surnommé «le gentleman cambrioleur», le vol est pour lui un jeu qu'il accomplit avec élégance sans la moindre violence. Arsène Lupin ridiculise la police, démasque les criminels, résout les plus obscurs mystères... et séduit les plus belles femmes !

DVD LER
Jacquou le Croquant / un film de Laurent Boutonnat. 1 DVD (103 min)
Résumé : 1815. Jacquou, jeune paysan du Périgord, vit heureux avec ses parents. Par la faute d'un noble cruel et arrogant, le comte de Nansac, il devient orphelin et misérable. Jurant de se venger, Jacquou va grandir et s'épanouir sous la protection du bon curé Bonal qui le recueille. Grâce à des amis sûrs et à Lina, une jeune fille patiente et lumineuse, il deviendra en quelques années un jeune homme déterminé et séduisant. Il saura transformer son désir de vengeance en un combat contre l'injustice et prouvera qu'un simple croquant n'est pas dénué de grandeur.

DVD LER
Le mystère de la chambre jaune / un film de Bruno Podalydès. 2 DVD (117 min)
Résumé : A la manière du roman policier du même nom de Gaston Leroux, ce film reprend de façon humoristique le scénario d'une agression de la fille du célèbre professeur Stangerson, inventeur et châtelain de son état. Mathilde est-elle simple victime, ou bien autre chose que cela ?

DVD LER
Le parfum de la dame en noir / un film de Bruno Podalydès. 1 DVD (115 min)
Résumé : Après avoir résolu Le Mystère de la chambre et trouvé la solution à la question " Qui a tenté de tuer Mlle Stangerson ? ". Rouletabille, limier surdoué et raisonnant par " le bon bout de la raison ", se retrouve propulsé dans une nouvelle aventure. Mathilde Stangerson et Robert Darzac fraîchement mariés se rendent en villégiature chez leurs amis Edith et Arthur Rance au Château d'Hercule. Mais Larsan Ballmeyer réapparaît sur leur chemin et terrorise encore la belle Mathilde. Rouletabille, toujours aidé de son fidèle Sainclair, va mener l'enquête pour découvrir comment Larsan arrive à s'introduire dans le château-fort.

DVD LEV
Et si c'était vrai... / dir. by Mark Waters. 1 DVD (91 min)
Résumé : Lorsque David emménage dans son nouvel appartement, la dernière chose dont il a envie, c'est d'avoir de la compagnie. C'est alors qu'Elizabeth apparaît, déclarant avec insistance que cet appartement est le sien... avant de disparaître sous ses yeux. Il est convaincu qu'elle est un esprit. Elle est convaincue d'être toujours en vie. Alors qu'ils recherchent la vérité quant au passé d'Elizabeth, leur relation passe du ressentiment à la romance.

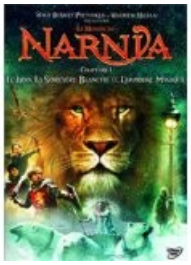

DVD LEW
Le monde de Narnia. 1, Le lion, la sorcière blanche et l'armoire magique / réal. par Andrew Adamson. 1 DVD (137 min)
Résumé : Pendant la Seconde guerre mondiale, alors qu'ils jouent à cache-cache, les quatre enfants Pevensie découvrent une armoire qui conduit vers un pays magique, Narnia. Ce monde, peuplé d'animaux parlants, de nains, de faunes, de centaures et de géants est plongé jadis dans un éternel hiver par la malfaisante Sorcière Blanche. Avec pour guide le noble lion Aslan, les enfants vont se lancer dans une incroyable aventure afin de libérer Narnia.

DVD LEW
Le monde de Narnia. 2, Le Prince Caspian / un film de Andrew Adamson. 1 DVD (143 min)
Résumé : Un an après leur merveilleux voyage à Narnia, Peter, Susan, Edmund et Lucy sont de retour dans leur royaume. Mais à Narnia, plus de 1000 années se sont écoulées. Appelés par le jeune prince Caspian, l'héritier légitime du trône, les rois et reines venus d'Angleterre s'engagent dans une formidable quête à la recherche d'Aslan. Avec l'aide du gentil nain rouge, de la courageuse souris parlante Ripitchip et du nain noir aigri Nikabrik, ils vont devoir sauver le monde de Narnia de la tyrannie et lui redonner toute sa paix, sa gloire et sa magie.

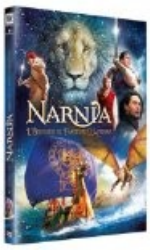

DVD LEW
Le monde de Narnia. 3, L'odyssée du passeur d'aurore / réal. par Michael Apted. 1 DVD (112 min)
Résumé : Happés par une étrange et intrigante peinture, Edmund et Lucy, ainsi que leur cousin Eustache, se retrouvent dans le monde de Narnia pour une nouvelle aventure spectaculaire. A bord du navire magique, le Passeur d'Aurore, ils retrouvent le Prince Caspian et découvrent qu'ils ont été projetés au beau milieu d'un dangereux combat. Vont-ils réussir à anéantir la sinistre brume avant de perdre Narnia à jamais ?

DVD LIO
Lion / dir. by Garth Davis. 1 DVD (114 min)
Résumé : Une incroyable histoire vraie : à 5 ans, Saroo se retrouve seul dans un train traversant l'Inde qui l'emmène malgré lui à des milliers de kilomètres de sa famille. Perdu, le petit garçon doit apprendre à survivre seul dans l'immense ville de Calcutta. Après des mois d'errance, il est recueilli dans un orphelinat et adopté par un couple d'Australiens. 25 ans plus tard, Saroo est devenu un véritable Australien, mais il pense toujours à sa famille en Inde. Armé de quelques rares souvenirs et d'une inébranlable détermination, il commence à parcourir des photos satellites sur Google Earth, dans l'espoir de reconnaître son village. Mais peut-on imaginer retrouver une simple famille dans un pays d'un milliard d'habitants ?

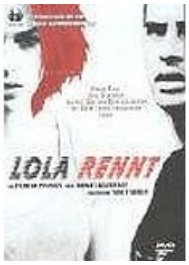

DVD LOL
Lola rennt : jeden Tag, jede Sekunde triffst du eine Entscheidung die dein Leben verändern kann / von Tom Tykwer. 1 DVD (85 min)
Résumé : Berlin. Jetzt. Lola und Manni sind ein Liebespaar. Manni jobbt als halbkrimineller Geldkurier für einen Autoschieber. Doch heute vermasselt er es gründlich. Die 100.000 Mark, die er in der U-Bahn liegen lässt, will sein Boss wiederhaben... und zwar in 20 Minuten oder Manni ist ein toter Mann. In totaler Panik ruft er Lola an. Nur 20 Minuten Zeit, um 100.000 Mark zu besorgen. Nur 20 Minuten Zeit, Mannis Leben zu retten. Da kommt Lola eine Idee. Und Lola rennt... Manni est un petit malfrat qui accepte de se mouiller pour un gros coup : en revendant des diamants volés, il obtient cent mille marks, qu'il doit remettre à midi à un trafiquant. Mais il perd le sac contenant l'argent dans le métro berlinois. En dernier recours, il appelle sa copine, Lola, vingt ans, les cheveux rouges, fragile mais déterminée. Manni lui résume la situation. Il est onze heures quarante. Si dans vingt minutes, Manni ne récupère pas l'argent, c'est un homme mort. Désespérée, la jeune femme s'élance dans la capitale. Elle a vingt minutes pour trouver cent mille marks, rejoindre Manni et ainsi sauver l'homme de sa vie...

DVD LON
Croc blanc / un film de Lucio Fulci. 1 DVD (99 min)
Résumé : 1890, dans l'immensité du Grand Nord, Croc Blanc, un chien-loup, vit en parfaite harmonie au milieu des Indiens, et se lie d'amitié avec le jeune Mitsah. Sauvé d'une noyade par son nouvel ami, Mitsah est conduit par son père et Croc Blanc à Dawson City. Mais la ville a perdu son calme depuis l'arrivée des chercheurs d'or peu scrupuleux. Croc Blanc aussi doux que sauvage, va se montrer comme le plus fidèle et surprenant des alliés avec ceux qui sauront l'apprivoiser.

DVD LON
Le retour de Croc blanc / un film de Lucio Fulci. 1 DVD (95 min)
Résumé : 1891. Dans la région de Grand Nord, Dawson City retrouve alors son calme après la disparition du plus redoutable des chercheurs d'or. Une trêve de courte durée puisque le bandit réapparaît sous une autre identité, décidé à éliminer tous ceux qui contrarient ses plans.

DVD LOU
Journal infime : l'adaptation enchantée de la BD culte / un film de Julien Neel. 1 DVD (99 min)
In: Lou ! : titre de série
Résumé : Lou est une jeune fille créative et rêveuse d'une douzaine d'années. Elle vit seule avec sa mère Emma qui entame une renaissance amoureuse avec le nouveau voisin tandis qu'un premier baiser fait rentrer Lou dans les années enivrantes de l'adolescence.

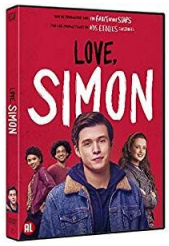

DVD LOV
Love, Simon / un film de Greg Berlanti. 1 DVD (110 min)
Résumé : On mérite tous une première grande histoire d'amour. Pourtant pour Simon, c'est compliqué. Il a une vie normale, dans une famille qu'il adore et entouré d'amis extraordinaires, mais il garde pour lui un grand secret : personne ne sait qu'il est gay et il ne connaît pas l'identité de son premier coup de cœur avec qui il communique en ligne. Alors que son secret est menacé d'être révélé, la vie de Simon bascule dans une aventure aussi drôle que bouleversante. Ses amis prendront alors une place essentielle pour l'aider à changer sa vie et découvrir le premier amour.

DVD LOW
The giver = Le passeur / réal. par Phillip Noyce. 1 DVD (117 min)
Résumé : Dans un futur lointain, les émotions ont été éradiquées, les couleurs bannies et les souvenirs supprimés pour créer un monde idéal. Seule une personne, «The Giver», à la lourde tâche de conserver les émotions du passé. Jonas, un jeune homme comme les autres, voit son destin bouleversé lorsqu'on lui demande de devenir le nouveau «Giver». Il découvre le potentiel infini du monde qui l'entoure, mais il va très vite apprendre que repousser les limites a un prix. [Boîtier]

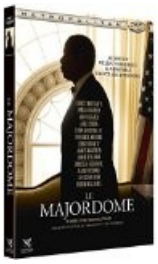

DVD MAJ
Le majordome / un film de Lee Daniels. 1 DVD (130 min)
Résumé : Le jeune Cecil Gaines, en quête d'un avenir meilleur, fuit, en 1926, le Sud des Etats-Unis, en proie à la tyrannie ségrégationniste. Tout en devenant un homme, il acquiert les compétences inestimables qui lui permettent d'atteindre une fonction très convoitée : majordome de la Maison-Blanche. C'est là que Cecil devient, durant sept présidences, un témoin privilégié de son temps et des tractations qui ont lieu au sein du Bureau Ovale.

DVD MAL
Sans famille / réalisé par Jean-Daniel Verhaeghe. 1 DVD (180 min)
Résumé : Rémi est un petit garçon abandonné bébé et élevé par la mère Barberin. Un jour, le mari de cette dernière le vend à Vitalis un musicien ambulant qui prendra le garçon en affection. Rémi vivra donc au côté de cet homme et de ses animaux : Jolicoeur un petit singe farceur, Capi, Zerbino et Dolce, trois chiens. Il finira par apprendre la véritable histoire de sa naissance et de son abandon...

DVD MAL
Rémi sans famille / Antoine Blossier ; d'après l'oeuvre de Hector Malot. 1 DVD-Vidéo (104 min)
Résumé : Les aventures du jeune Rémi, orphelin recueilli par la douce Madame Barberin. A l'âge de 10 ans, il est arraché à sa mère adoptive et confié au Signor Vitalis, un mystérieux musicien ambulant. A ses côtés, il va apprendre la rude vie de saltimbanque et à chanter pour gagner son pain. Accompagné du fidèle chien Capi et du petit singe Joli-Cœur, son long voyage à travers la France, fait de rencontres, d'amitiés et d'entraide, le mène au secret de ses origines… [Boîtier]

DVD MAM
Mamma mia ! / dir. by Phyllida Lloyd. 1 DVD (104 min)
Résumé : Sophie (Amanda Seyfried), future mariée, se lance dans la quête de son père avant le grand jour, mais rencontre un petit problème... elle n'est pas sûre de savoir de qui il s'agit. Après avoir lu en secret le journal intime de sa mère (Meryl Streep), elle repère trois pères potientiels parmi les amants de celle-ci. En cachette de sa mère, elle les invite tous les trois. Sophie essaye tant bien que mal de cacher leur présence, mais il en faut peu pour que le secret soit dévoilé et que la fête commence !

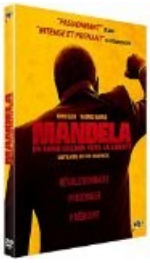

DVD MAN
Mandela : un long chemin vers la liberté / un film de Justin Chadwick. 1 DVD (2h22)
Né et élevé à la campagne, dans la famille royale des Thembus, Nelson Mandela gagne Johannesburg où il va ouvrir le premier cabinet d'avocats noirs et devenir un des leaders de l'ANC. Son arrestation le sépare de Winnie, l'amour de sa vie qui le soutiendra pendant ses longues années de captivité et deviendra à son tour une des figures actives de l'ANC. À travers la clandestinité, la lutte armée, la prison, sa vie se confond plus que jamais avec son combat pour la liberté, lui conférant peu à peu une dimension mythique, faisant de lui l'homme clef pour sortir son pays, l'Afrique du Sud, de l'impasse où l'ont enfermé quarante ans d'apartheid. Il sera le premier Président de la République d'Afrique du Sud élu démocratiquement. Adapté de son autobiographie, "Un long chemin vers la liberté", Mandela retrace le parcours exceptionnel de celui qui changea le cours de l'histoire de l'Afrique du Sud. Idris Elba livre une performance exemplaire en incarnant avec grâce l'homme qui devint un emblème, à travers ses faiblesses comme ses plus beaux combats.

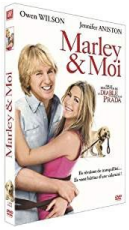

DVD MAR
Marley & moi / dir. by David Frankel.1 DVD (110 min)
Résumé : Le jeune couple John et Jenny Grogan adopte Marley : un chiot adorable plein d'énergie incontrôlée. Marley transforme la maison des Grogan en un véritable champ de bataille : plus rien n'échappe à sa voracité. Au rythme des années et des catastrophes qu'il provoque, Marley sera le témoin d'une famille qui se construit et s'agrandit, devant faire face à des périodes de doute et de défis.

DVD MAR
Sur la piste du Marsupilami / une comédie d'aventure signée d'Alain Chabat. 2 DVD (100 min)
Résumé : Quand Dan Geraldo (Alain Chabat), reporter en quête de scoop, arrive en Palombie, il ne sait pas encore qu'il va faire la plus incroyable des découvertes... Avec Pablito (Jamel Debbouze), guide local plein de ressources, ils vont vivre une aventure trépidante, affronter un botaniste diabolique, des piranhas affamés, un dictateur au secret bien gardé, une tribu paya au cœur d'une prophétie millénaire et enfin révéler une nouvelle extraordinaire : le marsupilami, animal mythique et facétieux, existe vraiment !

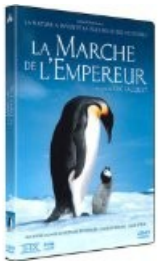

DVD MAR
La marche de l'empereur / un film de Luc Jacquet. 2 DVD (86 min)
Résumé : L'histoire des manchots empereurs et de leur cycle de reproduction est unique au monde. Elle mêle amour, drame, courage et aventure au coeur de l'Antarctique, région la plus isolée et inhospitalière de la planète. Un scénario offert par la nature, qui se perpétue depuis des millénaires et que les hommes n'ont découvert qu'au début du XXe siècle.

DVD MAU
Bel Ami / réal. par Declan Donnellan, Nick Ormerod . 1 DVD (98 min)
Résumé : "Paris au 19ème siècle : l'ascension de Georges Duroy, un homme arriviste et séducteur, qui parvient au sommet de la pyramide sociale parisienne grâce à ses maîtresses et au journalisme..."

DVD MAV
Ma vie de courgette / un film de Claude Barras. 1 DVD (66 min)
Résumé : Courgette n'a rien d'un légume, c'est un vaillant petit garçon. Il croit qu'il est seul au monde quand il perd sa mère. Mais c'est sans compter sur les rencontres qu'il va faire dans sa nouvelle vie au foyer pour enfants. Simon, Ahmed, Jujube, Alice, et Béatrice : ils ont tous leurs histoires et elles sont aussi dures qu'ils sont tendres. Et puis il y a cette fille, Camille. Quand on a 10 ans, avoir une bande de copains, tomber amoureux, il y en a des choses à découvrir et à apprendre. Et pourquoi pas même, être heureux.

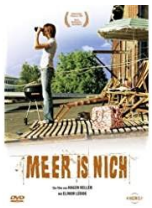

DVD MEE

Meer is nich / ein Film von Hagen Keller.1 DVD (98 min)

Résumé : Lena steht wie die meisten ihrer Freunde kurz vor dem Schulabschluss. Viele in ihrem Heimatort im Osten sind arbeitslos. Die Perspektiven sind nicht gerade rosig. Dennoch will sie nicht irgendeinen Job machen, sondern etwas finden, was ihr Spaß macht. Sie will Schlagzeugerin werden, weil sie sich mit ihrer Band am wohlsten fühlt. Zielstrebig treibt sie ihre Karriere voran, ohne dass der Durchbruch winken würde. Als sie sich wieder einmal heftig mit ihren Eltern streitet, zieht sie von Zuhause aus und zu einem Freund.

DVD MEL

La mélodie / un film de Rachid Hami. 1 DVD-Vidéo (97 min)

Résumé : A bientôt cinquante ans, Simon est un violoniste émérite et désabusé. Faute de mieux, il échoue dans un collège parisien pour enseigner le violon aux élèves de la classe de 6ème de Farid. Ses méthodes d'enseignement rigides rendent ses débuts laborieux et ne facilitent pas ses rapports avec des élèves difficiles. Arnold est fasciné par le violon, sa gestuelle et ses sons. Une révélation pour cet enfant à la timidité maladive. Peu à peu, au contact du talent brut d'Arnold et de l'énergie joyeuse du reste de la classe, Simon revit et renoue avec les joies de la musique. Aura-t-il assez d'énergie pour surmonter les obstacles et tenir sa promesse d'emmener les enfants jouer à la Philharmonie ?

DVD MER

Une merveilleuse histoire du temps : l'histoire extraordinaire de Jane et Stephen Hawking/ dir. by James Marsh. 1 DVD (118 min.)

Résumé : 1963, en Angleterre, Stephen, brillant étudiant en Cosmologie à l'Université de Cambridge, entend bien donner une réponse simple et efficace au mystère de la création de l'univers. De nouveaux horizons s'ouvrent quand il tombe amoureux d'une étudiante en art, Jane Wilde. Mais le jeune homme, alors dans la fleur de l'âge, se heurte à un diagnostic implacable : une dystrophie neuromusculaire plus connue sous le nom de maladie de Charcot va s'attaquer à ses membres, sa motricité, et son élocution, et finira par le tuer en l'espace de deux ans.

Grâce à l'amour indéfectible, le courage et la résolution de Jane, qu'il épouse contre toute attente, ils entament tous les deux un nouveau combat afin de repousser l'inéluctable. Jane l'encourage à terminer son doctorat, et alors qu'ils commencent une vie de famille, Stephen, doctorat en poche va s'attaquer aux recherches sur ce qu'il a de plus précieux : le temps. [Allocine.fr]

DVD MEY

Twilight. Chapitre 1 , Fascination / réal. par Catherine Hardwicke. 1 DVD (118 min)

Résumé : Isabella Swan, 17 ans, déménage à Forks, petite ville pluvieuse dans l'Etat de Washington, pour vivre avec son père. Elle s'attend à ce que sa nouvelle vie soit aussi ennuyeuse que la ville elle-même. Or, au lycée, elle est terriblement intriguée par le comportement d'une étrange fratrie, deux filles et trois garçons. Bella tombe follement amoureuse de l'un d'eux, Edward Cullen. Une relation sensuelle et dangereuse commence alors entre les deux jeunes gens : lorsque Isabella comprend que Edward est un vampire, il est déjà trop tard.

DVD MEY

Twilight. Chapitre 2 , Tentation / réal. Chris Weitz. 1 DVD (125 min)

Résumé : "Tu ne me reverras plus. Je ne reviendrai pas. Poursuis ta vie, ce sera comme si je n'avais jamais existé." Abandonnée par Edward, celui qu'elle aime passionnément, Bella ne s'en relève pas. Comment oublier son amour pour le séduisant vampire et revenir à une vie normale ? Pour combler son vide affectif, Bella court après le danger et prend des risques de plus en plus inconsidérés. Edward n'étant plus là pour la protéger, c'est Jacob, l'ami discret et fidèle qui va la défendre et veiller sur elle. Mais lorsqu'elle apprend que Jacob appartient au clan des loups-garous, les ennemis ancestraux des vampires, Bella se retrouve face à un terrible dilemme...

DVD MEY

Twilight. Chapitre 3 , Hésitation / réal. par David Slade. 1 DVD (124 min)

Résumé : " Des morts suspectes dans les environs de Seattle laissent présager une nouvelle menace pour Bella. Victoria cherche toujours à assouvir sa vengeance en créant une armée de vampires redoutablement puissante. Malgré leur haine ancestrale, les Cullen et les Quileutes n'ont d'autre choix que de s'unir pour avoir une chance de la sauver avant l'arrivée des Volturi menés par l'impitoyable Jane. Bella est plus que jamais tiraillée entre l'amour indéfectible qu'elle éprouve pour Edward et son amitié fusionnelle avec Jacob. Alors que le danger se fait plus proche, elle se retrouve confrontée à la décision la plus importante de sa vie... "

DVD MIA

Mia et le lion blanc / un film de Gilles de Maistre. 1 DVD (94 min)

Résumé : Mia a onze ans quand elle noue une relation hors du commun avec Charlie, un lion blanc né dans la ferme de félins de ses parents en Afrique du Sud. Tous deux grandissent comme frère et sœur et deviennent vite inséparables. Trois ans plus tard, Charlie est devenu un lion imposant. Mia découvre alors le secret que cache la ferme : son père vend les lions à des chasseurs de trophées. Mia n'aura désormais qu'une obsession : sauver Charlie, à tout prix.

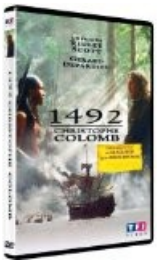

DVD MIL

1492 : Christophe Colomb / un film de Ridley Scott. 1 DVD (2h30 min)

Résumé : A la fin du XVe siècle, l'inquisition règne en Espagne. Les bûchers sanctionnent l'hérésie, les superstitions s'opposent au progrès. En ces temps marqués par l'obscurantisme, Christophe Colomb se bat pour son projet : rallier l'Asie par l'Ouest. Le 12 octobre 1492, trois caravelles accostent sur un rivage inconnu...

DVD MIS

Mr. & Mrs. Smith : director's cut / réal. par Doug Liman. 2 DVD (125 min)

Résumé : Mr & Mrs Smith forment un couple ordinaire en apparence. Tueurs à gages pour des organisations différentes, chacun ignore tout du véritable métier de son conjoint. Le jour où ils se retrouvent en concurrence sur le même contrat, leurs scènes de ménage deviennent explosives ! Comment renouer le dialogue quand on vous menace avec un lance-roquette ? Bienvenue chez les Smith !

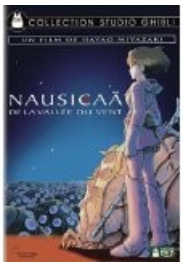

DVD MIY

Nausicaä : de la vallée du vent / un film de Hayao Miyazaki. 1 DVD (117 min.)

Résumé : Sept jours d'incendie ont totalement détruit le monde tel que nous le connaissons. La Terre devenue stérile est peuplée d'énormes insectes mutants et couverte de champignons géants venimeux. La planète est envahie par la toxique Mer de la Corruption. Dispersés sur les minuscules parcelles de terre restantes autour de la Mer de la Corruption, de petits royaumes en guerre cherchent à s'anéantir les uns les autres. La Vallée du Vent, un royaume d'à peine 500 habitants qui mènent une vie simple mais heureuse, est quelque peu protégée contre les vapeurs toxiques de la Mer grâce aux brises de l'océan. Nausicaä est la fille de Jihl, le roi de la Vallée. Elle vole sur le vent comme un oiseau. Elle possède une affinité mystérieuse avec la nature et peut communiquer avec les insectes géants, les Oomu, qui surveillent les terres intoxiquées à l'abandon.

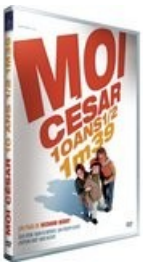

DVD MOI

Moi César, 10 ans 1/2, 1m39 / film de Richard Berry. 1 DVD (91 min)

Résumé : 10 ans 1/2, les parents, les disputes, les amis, le premier amour, la rivalité, l'école, l'autorité... Autant de choses qui font le monde de César, qui nous raconte son histoire, ses premiers pas vers l'adolescence. Si César parle peu, par timidité, en revanche il pense énormément. Et comme ses parents ne prennent pas le temps de lui raconter la réalité, il l'imagine...

DVD MON

Le monde fantastique d'Oz / réalisation de Sam Raimi. 1 DVD (127 min)

Résumé : Lorsque Oscar Diggs, un petit magicien de cirque sans envergure à la moralité douteuse, est emporté à bord de sa montgolfière depuis le Kansas poussiéreux jusqu'à l'extravagant Pays d'Oz, il y voit la chance de sa vie. Tout semble tellement possible dans cet endroit stupéfiant composé de paysages luxuriants, de peuples étonnants et de créatures singulières, même la fortune et la gloire. Celles-ci semblent d'autant plus simples à acquérir qu'il peut facilement se faire passer pour le grand magicien dont tout le monde espère la venue. Seules trois sorcières, Théodora, Evanora et Glinda semblent réellement douter de ses compétences. Grâce à ses talents d'illusionniste, à son ingéniosité et à une touche de sorcellerie, Oscar va très vite se retrouver impliqué malgré lui dans les problèmes qu'affrontent Oz et ses habitants.

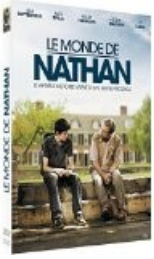

DVD MON

Le monde de Nathan : d'après l'histoire vraie d'un jeune prodige / réalisé par Morgan Matthews. 1 DVD (111 min)

Résumé : Nathan est un adolescent souffrant de troubles autistiques et prodige en mathématiques. Brillant mais asocial, il fuit toute manifestation d'affection, même venant de sa mère. Il tisse pourtant une amitié étonnante avec son professeur anticonformiste Mr. Humphreys, qui le pousse à intégrer l'équipe britannique et participer aux prochaines Olympiades Internationales de Mathématiques. De la banlieue anglaise à Cambridge en passant par Taipei, la vie de Nathan pourrait bien prendre un tour nouveau…

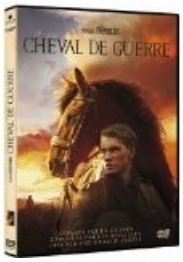

DVD MOR
Cheval de guerre / dir. by Steven Spielberg. 1 DVD (140 min)
Résumé : Cette adaptation du roman éponyme de Michael Morpugo raconte la formidable et touchante histoire d'amitié entre Albert, un jeune garçon, et son cheval Joey. Vendu à la cavalerie britannique au début de la première guerre mondiale, Joey est directement envoyé au front. Mais il est capturé par les Allemands qui n'hésitent pas à s'en servir dans les combats. Albert, qui est encore trop jeune pour s'engager, décide de se lancer dans une mission de secours pour libérer son cheval.

DVD NOC
Les noces funèbres / dir. Mike Johson, Tim Burton. 1 DVD (74 min)
Résumé : Dans une sinistre bourgade victorienne, le timide et riche Victor est sur le point d'épouser Victoria, aristocrate ruinée. Mais avant la célébration des noces, l'infortuné Victor se retrouve entraîné par une femme surgie de terre, décomposée, magnifique, vêtue d'une robe nuptiale en haillons : la Défunte Mariée. Il découvre le Royaume des Morts où la vie est tellement plus festive et excitante.

DVD NOU
Le nouveau / un film de Rudi Rosenberg. 1 DVD (81 min)
Résumé : La première semaine de Benoît dans son nouveau collège ne se passe pas comme il l'aurait espéré. Il est malmené par la bande de Charles, des garçons populaires, et les seuls élèves à l'accueillir avec bienveillance sont des « ringards ». Heureusement, il y a Johanna, jolie Suédoise avec qui Benoît se lie d'amitié et tombe sous le charme. Hélas, celle-ci s'éloigne peu à peu pour intégrer la bande de Charles. Sur les conseils de son oncle, Benoît organise une soirée et invite toute sa classe. L'occasion de devenir populaire et de retrouver Johanna.

DVD NUI
La nuit de l'Escalade / un film de Yves Penet. 1 DVD-Vidéo (70 min)
Résumé : Dans la nuit de 11 au 12 décembre 1602, malgré la paix jurée, Charles-Emmanuel, duc de Savoie, fait discrètement marcher son armée contre la ville de Genève. La fine fleur de ses hommes parvient à escalader le mur au moyen d'échelles lorsque soudain l'alarme est donnée...

DVD NUI
La nuit au musée / réal. Par Shawn Levy. 1 DVD (102 min)
Résumé : Larry est un rêveur au grand coeur et à la malchance légendaire. Le jour où il accepte le poste de gardien de nuit au musée d'histoire naturelle, il est loin de se douter qu'une expérience incroyable l'attend... En effet, sitôt la nuit tombée, tout le musée prend vie ! Les cow boys et les indiens sortent de leurs vitrines pour se battre, Attila et les Huns saccagent tout et le squelette du tyrannosaure fait son jogging dans les couloirs... Harry pourra-t-il éviter la catastrophe ?

DVD NUI
La nuit au musée 2 / dir. by Shawn Levy. 1 DVD (105 min)
Résumé : Le gardien du musée, Larry, retourne au musée où il a vécu la nuit la plus magique de sa vie. A sa grande surprise, il voit que ses pièces favorites sont emballées en vue d'un déménagment vers les archives d'un autre musée. Larry reçoit un coup de fil désespéré du cowboy miniature Jedediah et décide de livrer une bataille acharnée contre le maléfique Kamunrah afin qu'il ne s'empare pas des pièces de l'incroyable musée...

DVD NUI
Le secret des pharaons / Shawn Levy . 1 DVD (94 min)
In: La nuit au musée : titre de série ; [3]
Résumé : La découverte d'une relique égyptienne du pharaon Ahkmenrah en 1938, conservée au Musée d'histoire naturelle de New York, va bouleverser la situation du gardien des lieux, Larry Daley. Après que cette relique a provoqué une panique dans une soirée officielle, Larry est contraint de l'emmener à Londres au British Museum avec ses amis Teddy Roosevelt, Jedediah, Octavius, Sacajawea et son double préhistorique Laaa. Il permet ainsi à Ahkmenrah de retrouver ses parents et de sauver la magie de ses personnages avant qu'elle ne disparaisse à jamais.

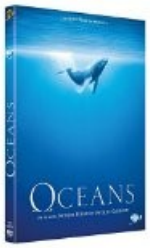

DVD OCE
Océans / un film de Jacques Perrin et Jacques Cluzaud. 1 DVD (99 min)
Résumé : Filer à 10 noeuds au coeur d'un banc de thons en chasse, accompagner les dauphins dans leurs folles cavalcades, nager avec le grand requin blanc épaule contre nageoire. Ce documentaire nous entraîne des banquises polaires aux tropiques, au coeur des océans et de ses tempêtes, pour nous faire redécouvrir des créatures marines connues, méconnues, ignorées, et s'interroge sur l'empreinte que l'homme impose à la vie sauvage.

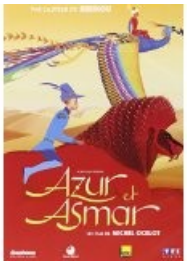

DVD OCE
Azur et Asmar / Michel Ocelot. 1 DVD (99 min)
Résumé : " Après la savane de Kirikou, Michel Ocelot a dessiné pour ses deux héros un univers merveilleux digne des Mille et une Nuits. Employant tous les ressorts traditionnels du conte de fées, il réalise aussi une fable moderne pleine d'humour. Celle-ci nous enseigne que la haine de l'autre conduit à la misère et à la mort, et que le partage, la solidarité et l'échange des cultures sont les meilleures armes contre les difficultés de la vie. "

DVD PAG
La gloire de mon père / un film de Yves Robert. 1 DVD (107 min)
Résumé : Le jeune Marcel Pagnol et sa famille se retrouvent dans les garrigues pour les vacances d'été. Un grand évènement se prépare : la chasse à la bartavelle. Son père, instituteur et chasseur novice, prend deux gibiers et rentre couvert de gloire. Marcel participe en cachette à ce succès avec son copain Lili, le braconnier. Il est émerveillé par cette Provence qui lui ressemble...

DVD PAG

Le château de ma mère / un film d'Yves Robert. 1 DVD (95 min)

Résumé : Chaque semaine, la famille Pagnol retourne dans les collines de Provence. Pour y accéder ils empruntent un chemin à travers des propriétés privées. Le jour où le gardien découvre le manège, Joseph, le père instituteur, est confronté au déshonneur... De son côté Marcel délaisse son ami Lili, il rencontre l'amour et va vivre avec Isabelle les mille détours d'une passion enfantine...

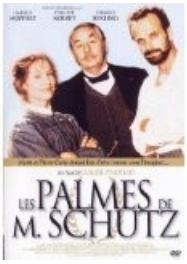

DVD PAL

Les palmes de M. [monsieur] Schutz / un film de Claude Pinoteau. 1 DVD (106 min)

Résumé : " Directeur du laboratoire de l'Ecole de physique et chime de Paris, Rodolphe Schutz n'a qu'une ambition : décrocher les Palmes académiques. Pour stimuler ses chercheurs Pierre Curie et Gustave Bémont, trop peu réactifs à son goût, il leur adjoint une brillante diplômée polonaise, Marie Sklodowska."

DVD PAO

Eragon / dir. Stefen Fangmeier. 1 DVD (99 min)

Résumé : Autrefois, la paix et la prospérité régnaient en terre d'Alagaësia. Les Dragons avaient alors fait don à leurs Dragonniers de pouvoirs magiques, et même de l'immortalité. Aucun ennemi ne pouvait les vaincre... jusqu'à ce que l'un des leurs, Galbatorix, décide de trahir pour s'approprier tous ces pouvoirs et en jouir seul en détruisant tous les autres Dragonniers. Un jeune homme, Eragon, découvre un oeuf étrange aux lueurs bleues, qui donne naissance à un Dragon femelle. Il le baptise Saphira. Le temps des Dragonniers est revenu...Avec l'aide de son mentor, Brom, Eragon va découvrir quel est son vrai destin. Lui seul peut faire renaître l'âge d'or de la justice, il est l'unique espoir du peuple d'Alagaësia, mais pour cela il va devoir affronter Galbatorix et vivre la plus fabuleuse des sagas...

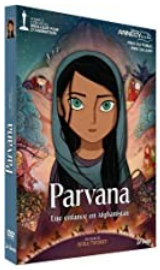

DVD PAR

Parvana, une enfance en Afghanistan / un film de Nora Twomey. 1 DVD-Vidéo (97 min)

Résumé : En Afghanistan, sous le régime taliban, Parvana, onze ans, grandit à Kaboul ravagée par la guerre. Elle aime écouter les histoires que lui raconte son père, lecteur et écrivain public. Mais un jour, il est arrêté et la vie de Parvana bascule à jamais. Car sans être accompagnée d'un homme, on ne peut plus travailler, ramener de l'argent ni même acheter de la nourriture. Parvana décide alors de se couper les cheveux et de se travestir en garçon afin de venir en aide à sa famille. Risquant à tout moment d'être démasquée, elle reste déterminée à trouver un moyen de sauver son père. Parvana est un conte merveilleux sur l'émancipation des femmes et l'imagination face à l'oppression. [www.telerama.fr]

DVD PAT
Le secret de Térabithia / réal. par Gábor Csupó. 1 DVD (94 min)
Résumé : Jess, un garçon issu d'une modeste famille nombreuse et Leslie, fille unique d'un couple d'écrivains, s'inventent un monde imaginaire, Térabithia, pour fuir la réalité de leur vie quotidienne. Mais lorsque cet univers magique prend vie, ils se retrouvent confrontés à des aventures plus périlleuses que ce qu'ils avaient imaginé...

DVD PAT
Patients / un film de Grand Corps Malade et Mehdi Idir. 1 DVD (107 min)
Résumé : Se laver, s'habiller, marcher, jouer au basket, voici ce que Ben ne peut plus faire à son arrivée dans un centre de rééducation suite à un grave accident. Ses nouveaux amis sont tétras, paras, traumas crâniens.... Bref, toute la crème du handicap. Ensemble ils vont apprendre la patience. Ils vont résister, se vanner, s'engueuler, se séduire mais surtout trouver l'énergie pour réapprendre à vivre. Patients est l'histoire d'une renaissance, d'un voyage chaotique fait de victoires et de défaites, de larmes et d'éclats de rire, mais surtout de rencontres : on ne guérit pas seul.

DVD PAT
La 6ème la pire année de ma vie ! / un film de Steve Carr. - 1 DVD (106 min)
Résumé : Cette année, Rafe fait sa rentrée au collège et la 6ème s'annonce terrible. Entre les brutes de la récré et les règles de conduite du despotique principal Dwight, le quotidien n'est pas de tout repos. Mais Rafe a plus d'un tour dans son sac...

DVD PEL
Pelé : la naissance d'une légende / Michael Zimbalist, Jeff Zimbalist. 1 DVD (1h43 min)
Résumé : L'incroyable ascension de la légende du football, qui, grâce à un style hors norme et à force de détermination, triompha de tous les obstacles, pour devenir l'inspiration d'un pays tout entier, et le changer à jamais. De son enfance dans les favelas à son entrée dans le club du FC Santos, son talent le mènera jusqu'à la Coupe du Monde 1958 où, alors âgé de 17 ans seulement, il marqua le but décisif qui couronna le Brésil du titre mondial.

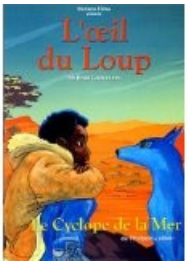

DVD PEN
L'oeil du loup / de Hoël Caouissin. Le cyclope de la mer / de Philippe Jullien. 1 DVD (75 min)
Résumé : L'oeil du loup : Une histoire d'amitié entre un loup borgne et un enfant africain. Derrière les grilles du Jardin des plantes, chacun va raconter son histoire. "Le cyclope de la mer" : le personnage principal de ce film d'animation est un cyclope, gardien d'un phare. Lorsque vient s'échouer sur le rivage un pauvre petit poisson, la vie du cyclope s'en trouve soudainement modifiée.

DVD PEN
Pentagon papers / un film de Steven Spielberg. 1 DVD (111 min)
Résumé : Première femme directrice de la publication d'un grand journal américain, le Washington Post, Katharine Graham s'associe à son rédacteur en chef Ben Bradlee pour dévoiler un scandale d'État monumental et combler son retard par rapport au New York Times qui mène ses propres investigations. Ces révélations concernent les manœuvres de quatre présidents américains, sur une trentaine d'années, destinées à étouffer des affaires très sensibles. Au péril de leur carrière et de leur liberté, Katharine et Ben vont devoir surmonter tout ce qui les sépare pour révéler au grand jour des secrets longtemps enfouis.

DVD PEN
Au bonheur des ogres / un film de Nicolas Bary. 1 DVD (93 min)
Résumé : Dans la tribu Malaussène, il y a quelque chose de curieux, de louche, d'anormal même diraient certains. Mais à y regarder de plus près, c'est le bonheur qui règne dans cette famille joyeusement bordélique dont la mère, sans cesse en cavale amoureuse, a éparpillé les pères de ses enfants. Pour Benjamin Malaussène, bouc émissaire professionnel et frère aîné responsable de cette marmaille, la vie n'est jamais ennuyeuse. Adapté du roman éponyme de Daniel Pennac, ce film raconte avec beaucoup d'humour la vie d'une famille hors norme.

DVD PER
La véritable histoire du chat botté / un film de Pascal Hérold. 1 DVD (80 min)
Résumé : A la mort de son père, P'tit Pierre, un jeune meunier, hérite d'un étrange chat qui parle comme un humain et semble doué de pouvoirs magiques grâce à de bien belles bottes... Ce chat baratineur, chanteur et danseur, va tout faire pour que son jeune maître, éperdument amoureux de la princesse Manon, puisse la conquérir. Mais sur leur chemin ils rencontreront l'infâme chambellan du Roi et son horrible bossu ainsi qu'un méchant ogre pas joli du tout...

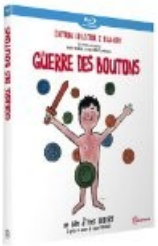

DVD PER
La guerre des boutons / un film d'Yves Robert. 2 DVD (90 min). Film en noir et blanc
Résumé : 1960, dans le sud de la France. Une bande de garçons, âgés de 7 à 14 ans, menée par l'intrépide Lebrac, est en guerre contre les enfants du village voisin.

DVD PER
La guerre des boutons / un film de Yann Samuell. 1 DVD (105 min)
Résumé : 1960, dans le sud de la France. Une bande de garçons, âgés de 7 à 14 ans, menée par l'intrépide Lebrac, est en guerre contre les enfants du village voisin. Pour gagner, tous les moyens sont bons, même d'accepter l'aide de Lanterne - une fille ! - pleine de panache et d'ingéniosité. Mais il n'est pas facile pour Tigibus, Camus et les autres d'être une armée de petits hommes sans se faire attraper par papa et maman !

DVD PER
La nouvelle guerre des boutons / un film de Christophe Barratier. 1 DVD (95 min)
Résumé : Mars 1944. Alors que la planète est secouée par la Seconde Guerre mondiale, dans un petit coin de campagne française se joue une autre guerre : depuis toujours, les gamins de villages voisins s'affrontent sans merci. Cette fois, le conflit prend une tournure inattendue. Tous les prisonniers se voient délestés des boutons de leurs vêtements. Le village qui a récolté le plus de boutons sera déclaré vainqueur.

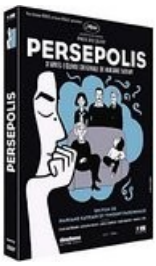

DVD PER
Persepolis / un film de Marjane Satrapi et Vincent Paronnaud. 1 DVD (92 + 45 min)
Résumé : Téhéran (Iran) 1978 : Marjane, huit ans, songe à l'avenir et se rêve en prophète sauvant le monde. Choyée par des parents modernes et cultivés, particulièrement liée à sa grand-mère, elle suit avec exaltation les évènements qui vont mener à la révolution et provoquer la chute du régime du Chah. Avec l'instauration de la République islamique débute le temps des "commissaires de la révolution" qui contrôlent tenues et comportements. Marjane qui doit porter le voile, se rêve désormais en révolutionnaire. Bientôt, la guerre contre l'Irak entraîne bombardements, privations, et disparitions de proches. La répression intérieure devient chaque jour plus sévère. Dans un contexte de plus en plus pénible, sa langue bien pendue et ses positions rebelles deviennent problématiques. Ses parents décident alors de l'envoyer en Autriche pour la protéger. A Vienne, Marjane vit à quatorze ans sa deuxième révolution : l'adolescence, la liberté, les vertiges de l'amour mais aussi l'exil, la solitude et la différence.

DVD PEU
Le peuple migrateur / réal. Jacques Perrin. 1 DVD (98 min)
Résumé : L'inné héréditaire conduit infailliblement l'oiseau au terme de son voyage. Un des plus beaux cortèges célestes de migrations sur les cinq continents.

DVD PIR
Pirates des Caraïbes. 1, La malédiction du Black Pearl / un film de Gore Verbinski. 1 DVD (132 min)
Résumé : Dans la mer des Caraïbes au 17e siècle, Jack Sparrow, pirate et "gentleman", fait alliance avec la fille du gouverneur pour stopper une bande de terribles pirates menés par le Capitaine Barbossa. Ces derniers ont pour projet de mettre en oeuvre une ancienne malédiction qui les transformerait en morts-vivants.

DVD PIR
Pirates des Caraïbes. 2, Le secret du coffre maudit / un film de Gore Verbinski. 1 DVD (144 min)
Résumé : Il y a treize ans, le pirate excentrique Jack Sparrow signait un pacte avec Davey Jones, le maître des sept mers, dont l'esprit maléfique n'a d'égal que son apparence tentaculaire. En échange de son âme, ce dernier lui promettait le commandement du mythique Black Pearl. Aujourd'hui, Jones vient encaisser sa dette. Mais donner son âme à Jones est sans issue, il n'y a pas de rédemption possible, c'est devenir comme tous les membres de son équipage maudit, un fantôme au physique aussi repoussant que terrifiant. Pour éviter ce sort funeste il n'a qu'une solution : retrouver le coffre maudit de Jones où repose le coeur de ce dernier.

DVD PIR
Pirates des Caraïbes. 3, Jusqu'au bout du monde / un film de Gore Verbinski. 1 DVD (161 min)
Résumé : Les pirates des Sept Mers ont du souci à se faire. Leur avenir est gravement menacé depuis que le terrifiant Hollandais Volant et son capitaine, Davy Jones, voguent au service de l'ambitieux Lord Cutler Beckett: Ils écument les flots massacrant sans pitié tous les pirates qu'ils croisent! Pour les contrer, une seule solution: réunir les Neufs Seigneurs de Tribunal de la Confrérie. Mais l'un d'eux, le capitaine Jack Sparrow, manque à l'appel, retenu dans l'antre de Davy Jones. Will Turner, Elizabeth Swann et le capitaine Barbossa devront alors partir le chercher là où il est prisonnier, et ceci même s'ils doivent aller jusqu'au bout du monde... Voire au-delà !

DVD PIR
Pirates des Caraïbes. 4, La fontaine de jouvence / un film de Rob Marshall. 1 DVD (130 min)
Résumé : Le capitaine Jack Sparrow se retrouve, malgré lui, en quête de la mystérieuse fontaine de jouvence... Sur son chemin, le célèbre capitaine va retrouver une ancienne conquête, Angelica. Leurs liens sont-ils faits d'amour ou cette femme n'est-elle qu'une aventurière sans scrupules qui cherche à l'utiliser pour découvrir le secret de la jeunesse éternelle ? Lorsqu'elle l'oblige à embarquer à Bord du Queen Anne's Revenge, le bateau du terrible pirate Barbe-Noire, Jack ne sait plus ce qu'il doit craindre le plus : le redoutable maître du bateau ou cette femme surgie de son passé.... Ou peut-être doit-il craindre son ennemi de toujours Barbossa qui n'est jamais très loin...

DVD PIR
La vengeance de Salazar / dir. by Joachim Ronning and Espen Sandberg. 1 DVD (123 min)
In: Pirates des Caraïbes : titre de série ; 5
Résumé : Les temps sont durs pour le Capitaine Jack, et le destin semble même vouloir s'acharner lorsqu'un redoutable équipage fantôme mené par son vieil ennemi, le terrifiant Capitaine Salazar, s'échappe du Triangle du Diable pour anéantir tous les flibustiers écumant les flots… Sparrow compris ! Le seul espoir de survie du Capitaine Jack est de retrouver le légendaire Trident de Poséidon, qui donne à celui qui le détient tout pouvoir sur les mers et les océans...

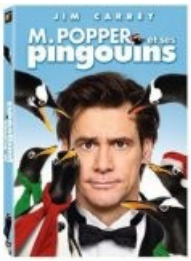

DVD POP

M. Popper et ses pingouins / dir. Mark Waters. 1 DVD (90 min)

Résumé : Tom Popper a grandi en attendant toutes les occasions de parler par radio à son père, un explorateur toujours parti aux quatre coins du monde. Devenu adulte et divorcé d'Amanda, il passe tout son temps à son travail de promoteur immobilier à Manhattan et néglige ses enfants qu'il ne voit qu'une fin de semaine sur deux. Un jour, son père, récemment décédé, lui envoie un cadeau très inhabituel : six manchots. Popper ne sait que faire de ces animaux et il essaie de s'en débarrasser. Mais quand, lors de l'anniversaire de son fils, il constate que ses deux rejetons s'intéressent aux volatiles, il décide de les garder pour maintenir une relation avec eux. Son superbe appartement est bientôt transformé en banquise et Popper voit sa vie déraper : il perd le contrat de ses rêves, son travail, ses relations. Mais grâce à ses petits manchots, Tom Popper va découvrir que le bonheur peut aussi faire boule de neige.

DVD POU

Pourquoi j'ai pas mangé mon père / un film de Jamel Debouze.1 DVD-Vidéo (97 min)

Résumé : Edouard est le fils aîné du roi des simiens. Mais en raison de son aspect chétif, il est rejeté par sa tribu à sa naissance. Il grandit donc loin des siens, auprès de Ian qui devient son ami, et découvre le feu, la chasse, l'amour, le funk et même... l'espoir ! Généreux, il ira jusqu'à mener son peuple avec éclat et humour vers la véritable humanité.

DVD PRE

Le prénom / un film de Matthieu Delaporte et Alexandre de La Patellière. - 2 DVD-vidéo

Résumé : Vincent, la quarantaine triomphante, va être père pour la première fois. Invité à dîner chez Élisabeth et Pierre, sa sœur et son beau-frère, il y retrouve Claude, un ami d'enfance. En attendant l'arrivée d'Anna, sa jeune épouse éternellement en retard, on le presse de questions sur sa future paternité dans la bonne humeur générale... Mais quand on demande à Vincent s'il a déjà choisi un prénom pour l'enfant à naître, sa réponse plonge la famille dans le chaos. [boîtier]

DVD PRO

Les profs : aux pires élèves, les pires profs / un film de Pierre François Martin-Laval. 1 DVD (88 min)

Résumé : Avec ses 12% de réussite au bac, le lycée Jules Ferry est le pire lycée de France. Ayant déjà épuisé toutes les méthodes conventionnelles, l'Inspecteur d'Académie, au désespoir, s'en remet aux conseils de son Adjoint. Ce dernier lui propose de recruter une équipe de professeurs selon une nouvelle formule : aux pires élèves, les pires profs pour soigner le mal par le mal… C'est sa dernière chance de sauver l'établissement, à condition de dépasser le seuil des 50% de réussite au bac. Inspecteur accepte, pour le meilleur...et pour le pire.

DVD PRO
Les profs 2: ils come bac(k) / un film de Pierre François Martin-Laval. 1 DVD (92 min)
Résumé : Les pires Profs de France débarquent en Angleterre pour une mission ultra-secrète. Avec Boulard, le Roi des cancres, ils sont parachutés dans le meilleur lycée du pays, et ils vont appliquer leurs célèbres méthodes sur la future élite de la nation. L'enjeu est énorme : de leur réussite dépendra l'avenir du Royaume tout entier...

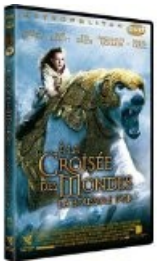

DVD PUL
A la croisée des mondes. 1, La boussole d'or / réalisé par Chris Weitz. 1 DVD (109 min)
Résumé : Une aventure fantastique qui se déroule dans un monde parallèle au nôtre, où l'âme des gens se manifeste sous forme animale, les daemons, où des ours parlants font la guerre et où les gitans et les sorcières coexistent. L'héroïne de l'histoire est Lyra, une jeune fille de 12 ans qui se lance à la recherche de son meilleur ami enlevé par une mystérieuse organisation, les Enfourneurs, et qui accomplira finalement une quête épique pour sauver son monde des ténèbres qui le menacent...

DVD RAF
La rafle / un film de Rose Bosch. 3 DVD (345 min)
Résumé : 1942. Joseph a onze ans et une étoile jaune cousue sur sa poitrine... Entre bienveillance et mépris, Jo, ses copains juifs et leurs familles apprennent la vie dans un Paris occupé, sur la Butte Montmartre, jusqu'à ce matin du 16 juillet 1942 où leur fragile bonheur bascule...

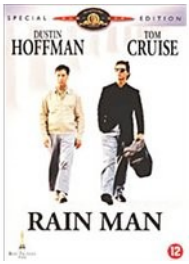

DVD RAI
Rain man / a Barry Levinson film. 1 DVD (128 min)
Résumé : A la mort de son père, Charlie Babbitt, homme d'affaires pressé, hérite d'une vieille Buick qu'il convoitait depuis longtemps mais se voit spolié de quelque trois millions de francs versés à l'Institution psychiatrique Wallbrook au profit d'un bénéficiaire anonyme. Charlie se rend a Wallbrook et découvre l'heureux bénéficiaire. Il s'agit de Raymond, savant autiste, celui qu'il appelait dans son enfance Rain Man, qui représente ses seuls souvenirs heureux et qui n'est autre que son frère.

DVD REA
Ready player one / Steven Spielberg. 1 DVD (134 min)
Résumé : L'aventure, mêlant science-fiction et action, du réalisateur Steven Spielberg prend place en 2045. Le monde est au bord du chaos. Son salut se trouve dans l'OASIS, un univers virtuel fantastique créé par le brillant et excentrique James Halliday. Avant de disparaître, celui-ci décide de léguer son immense fortune à quiconque découvrira l'oeuf de Pâques numérique qu'il a pris soin de dissimuler dans l'OASIS. Wade Watts, qui n'a pourtant pas le profil d'un héros, décide de participer à la chasse au trésor. Il est alors projeté dans une quête dangereuse remplie de mystère et de découverte.

DVD REF
Le réformateur / un film de Stefan Haupt.1 DVD (124 min)
Résumé : Le réformateur zurichois Ulrich Zwingli a mis en quelques années la ville de Zurich sans dessus dessous. Avec précision, il dissèque le système religieux et social, vilipende les abus et n'a pas peur de tenir tête aux gens de pouvoir de son époque. [filmages.ch]

DVD REN
Le journal intime de Georgia Nicolson / réalisé par Gurinder Chadha. 1 DVD (96 min)
Résumé : A la veille de ses 15 ans, Georgia a le coup de foudre pour Robbie, le nouveau du lycée, 100 % beau gosse et membre du groupe les Stiff Dylans. Hélas, Robbie sort déjà avec la pire ennemie de Georgia : la parfaite et très blonde Lindsay. Avec l'aide de parents bien intentionnés, de son chat "Angus" haut en couleurs, et de sa bande de copines le "Top gang", Goergia monte des plans complètement délirants pour mettre la main sur le petit ami de ses rêves, et pour organiser la meilleure fête d'anniversaire qui ait jamais été !

DVD REN
Renoir / Gilles Bourdos. 1 DVD (111 min)
Résumé : 1915, sur la Côte d'Azur. Au crépuscule de sa vie, Auguste Renoir est éprouvé par la perte de son épouse, les douleurs du grand âge, et les mauvaises nouvelles venues du front : son fils Jean est blessé. Mais une jeune fille, Andrée, apparue dans sa vie comme un miracle, va insuffler au vieil homme une énergie qu'il n'attendait plus. Éclatante de vitalité, rayonnante de beauté, Andrée sera le dernier modèle du peintre, sa source de jouvence. Lorsque Jean, revenu blessé de la guerre, vient passer sa convalescence dans la maison familiale, il découvre à son tour, fasciné, celle qui est devenue l'astre roux de la galaxie Renoir. Et dans cet éden Méditerranéen, Jean, malgré l'opposition ronchonne du vieux peintre, va aimer celle qui fera de lui, jeune officier velléitaire et bancal, un apprenti cinéaste.

DVD REN
Poil de carotte / réalisé par Richard Bohringer. 1 DVD (90 min)
Résumé : Poil de carotte est un petit garçon roux, dernier d'une famille de 3 enfants. Un père absent, une mère qui le persécute... Poil de carotte aimerait comprendre. Pourquoi sa mère le rejette-t-elle ? Pourquoi cette rousseur ? N'est-il pas, en fait, un enfant adopté ? Comprenant que sa mère ne l'aimera jamais, il décide alors de renoncer à son amour. Il y perdra son enfance, mais gagnera peut-être le droit au bonheur...

DVD REN
Le renard et l'enfant / un film de Luc Jacquet. 1 DVD (93 min)
Résumé : Un matin d'automne, au détour d'un chemin, une petite fille aperçoit un renard. Fascinée au point d'oublier toute peur, elle ose s'approcher. Pour un instant, les barrières qui séparent l'enfant et l'animal s'effacent. C'est le début de la plus étonnante et de la plus fabuleuse des amitiés. Grâce au renard, la petite fille va découvrir une nature secrète et sauvage. Commence alors une aventure qui changera sa vie, sa vision et la nôtre.

DVD RIG
Miss Peregrine et les enfants particuliers / un film de Tim Burton. 1 DVD (122 min)
Résumé : À la mort de son grand-père, Jacob découvre les indices et l'existence d'un monde mystérieux qui le mène dans un lieu magique : la Maison de Miss Peregrine pour Enfants Particuliers. Mais le mystère et le danger s'amplifient quand il apprend à connaître les résidents, leurs étranges pouvoirs… et leurs puissants ennemis. Finalement, Jacob découvre que seule sa propre «particularité» peut sauver ses nouveaux amis.

DVD RIO
Percy Jackson. 1, Le voleur de foudre / réal. Chris Colombus. 1 DVD (118 min)
Résumé : "Percy Jackson, un jeune garçon de 17 ans, a le don de se mettre dans de beaux draps ! Il découvre qu'il est loin d'être un adolescent ordinaire puisqu'il est le fils de Poséidon, ce qui fait de lui un demi-dieu. Il est alors accusé d'avoir volé la foudre de Zeus, l'arme la plus puissante de l'univers. Percy se lance dans une mission dangereuse et risquée en vue de prouver son innocence et éviter que les dieux ne déclenchent une guerre dévastatrice. »

DVD RIO
Percy Jackson. 2, La mer des monstres / réal. par Thor Freudenthal. 1 DVD (102 min)
Résumé : Percy Jackson, fils de Poséidon, poursuit ses aventures épiques afin d'accomplir sa destinée. Aidé par ses amis demi-dieux, il part à la recherche de la légendaire Toison d'or, cachée au coeur de la Mer des monstres. Au cours de cette odyssée, ils devront affronter d'incroyables créatures afin de sauver l'Olympe...

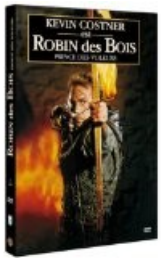

DVD ROB
Robin des bois, prince des voleurs / film de Kevin Reynolds. 1 DVD (137 min)

DVD ROB
Robin des Bois / un film de Ridley Scott. 1 DVD (149 min)
Résumé : Ce film raconte comment Robin est devenu peu à peu le personnage immortalisé par la légende. De retour en Angleterre, alors que le prince Jean, frère cadet de Richard Cœur de Lion, incapable de gouverner et obnubilé par son enrichissement personnel prend possession du trône, Robin se rend à Nottingham où il découvre l'étendue de la corruption qui ronge son pays. Il se heurte au despotique shérif du comté, mais trouve une alliée et une amante en la personne de la belle et impétueuse Lady Marianne, qui avait quelques raisons de douter des motifs et de l'identité de ce croisé venu des bois. Robin entre en résistance et rallie à sa cause une petite bande de maraudeurs dont les prouesses de combat n'ont d'égal que le goût pour les plaisirs de la vie.

DVD ROI

Les rois de la glisse : surfez... vous êtes filmés ! / dir. Ash Brannon, Chris Buck. 1 DVD (82 min)

Résumé : Ce film explore les coulisses du monde du surf chez les manchots. Il dresse le portrait de Cody Maverick, un surfeur amateur qui va, pour la première fois, participer à une compétition de surf. Cody est persuadé que le succès lui apportera l'admiration et le respect qu'il n'a jamais eus jusque-là. Mais sa rencontre avec un vieux surfeur va peu à peu lui faire comprendre qu'un grand champion n'est pas forcément celui qui arrive le premier.

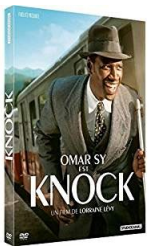

DVD ROM

Knock / un film de Lorraine Lévy. 1 DVD-Vidéo (109 min)

Résumé : Knock, un ex-filou repenti devenu médecin diplômé, arrive dans le petit village de Saint-Maurice pour appliquer une «méthode» destinée à faire sa fortune : il va convaincre la population que tout bien portant est un malade qui s'ignore. Et pour cela, trouver à chacun la maladie réelle ou imaginaire dont il souffre. Passé maître dans l'art de la séduction et de la manipulation, Knock est sur le point de parvenir à ses fins. Mais il est rattrapé par deux choses qu'il n'avait pas prévues : les sentiments du coeur et un sombre individu issu de son passé venu le faire chanter.

DVD ROS

Elle s'appelait Sarah / un film de Gilles Paquet-Brenner. 2 DVD (232 min.)

Résumé : Julia Jarmond, journaliste américaine installée en France depuis 20 ans, enquête sur l'épisode douloureux du Vel d'Hiv. En remontant les faits, son chemin croise celui de Sarah, une petite fille qui avait 10 ans en juillet 1942. Ce qui n'était que le sujet d'un article devient alors, pour Julia, un enjeu personnel, dévoilant un mystère familial. Comment deux destins, à 60 ans de distance, vont-ils se mêler pour révéler un secret qui bouleversera à jamais la vie de Julia et de ses proches ? La vérité issue du passé a parfois un prix dans le présent...

DVD ROT

Divergente : cinq destins, un seul choix / réal. par Neil Burger. 1 DVD (134 min)

Résumé Tris vit dans un monde post-apocalyptique où la société est divisée en cinq clans (Audacieux, Érudits, Altruistes, Sincères, Fraternels). À 16 ans, elle doit choisir son appartenance pour le reste de sa vie. Cas rarissime, son test d'aptitude n'est pas concluant : elle est Divergente. Les Divergents sont des individus rares n'appartenant à aucun clan et sont traqués par le gouvernement. Dissimulant son secret, Tris intègre l'univers brutal des Audacieux dont l'entraînement est basé sur la maîtrise de nos peurs les plus intimes.

DVD ROT
Divergente : 2, l'insurrection / réal. par Robert Schwentke. - 1 DVD (114 min)
Résumé : Dans un monde post-apocalyptique où la société a été réorganisée autour de 5 factions (Audacieux, Érudits, Altruistes, Sincères et Fraternels), Tris a mis au jour un complot mené par la faction dominante, les Érudits, dirigés par Jeanine. Abandonnant une ville à feu et à sang, à la recherche d'alliés, Tris et Quatre sont désormais traqués par les autorités. Jeanine décrète la loi martiale pour anéantir les Divergents, tandis que la guerre entre les factions prend de l'ampleur. Pourquoi les Divergents sont-ils une menace pour la société ? La découverte d'un objet mystérieux, hérité du passé, pourrait bien bouleverser l'équilibre des forces…

DVD ROT
Divergente. 3, Au-delà du mur / réal. par Robert Schwentke. 1 DVD(116 min)
Résumé : Sous le choc, Tris et Quatre doivent fuir et franchir le mur encerclant Chicago. Pour la première fois, ils quittent la seule ville et famille qu'ils aient connues. Mais au-delà du mur se trouve un monde hostile qu'ils vont devoir affronter. Tris et Quatre doivent rapidement déterminer en qui ils peuvent avoir confiance alors qu'une bataille menaçant l'humanité toute entière est sur le point d'éclater.

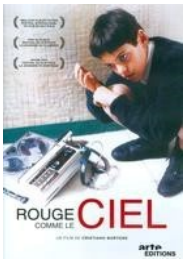

DVD ROU
Rouge comme le ciel / un film de Cristiano Bortone. 1 DVD (90 min)
Résumé : Mirco perd la vue à l'âge de dix ans et doit poursuivre sa scolarité dans un institut spécialisé. Loin de son père, il ne peut plus partager avec lui sa passion du cinéma. Il trouve pourtant le moyen de donner vie aux histoires qu'il s'invente : il enregistre des sons sur un magnétophone puis coupe les bandes, les colle et les réécoute. L'école très stricte n'approuve pas du tout ses expériences et fait tout pour l'en écarter. Mais Mirco, loin de se résigner, poursuit sa passion... Inspiré de la vie de Mirco Mencacci, un des ingénieurs du son les plus talentueux d'Italie, ce film retrace le combat obstiné d'un jeune garçon aveugle pour atteindre ses rêves et gagner sa liberté.

DVD ROW
Harry Potter à l'école des sorciers / un film de Chris Columbus. 2 DVD (147 min)
Résumé : Orphelin, Harry Potter a été recueilli en bas âge par sa tante. Pour ses 11 ans, une lettre lui parvient et le convoque à Poudlard, la plus célèbre des écoles de sorciers. Harry ne le savait pas, mais il est sorcier.

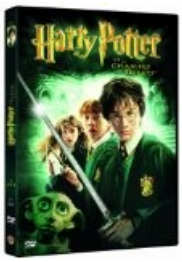

DVD ROW
Harry Potter et la chambre des secrets / un film de Chris Columbus. 2 DVD (155 min)
Résumé : Les aventures de Harry Potter continuent. Malgré les mises en garde d'un elfe qui lui veut du bien, Harry retourne à Poudlard, l'école des sorciers. Il devra y affronter les forces maléfiques qui animent le monstre de la Chambre de Secrets.

DVD ROW
Harry Potter et le prisonnier d'Azkaban / un film de Alfonso Cuarón. 2 DVD (136 min)
Résumé : Le monde des gens ordinaires, les Moldus, comme celui des sorciers, est en émoi : Sirius Black, un dangereux criminel, s'est échappé de la prison d'Azkaban. Les redoutables gardiens de la prison assureront la sécurité du collège Poudlard, car le prisonnier évadé recherche Harry Potter. C'est donc sous bonne garde que le jeune sorcier fait sa troisième rentrée. Mais est-il vraiment à l'abri du danger qui le menace ?

DVD ROW
Harry Potter et la coupe de feu / réal. par Mike Newell. 2 DVD (150 min)
Résumé : Lorsque son nom sort de la Coupe de Feu, Harry Potter devient l'un des concurrents du prestigieux Tournoi des Trois Sorciers, une lutte exténuante pour la gloire qui voit s'affronter trois Ecoles de Sorcellerie. Mais comme ce n'est pas Harry qui a soumis sa candidature, qui a bien pu le faire ? Et Harry va devoir affronter un dragon féroce, des démons aquatiques redoutables et un labyrinthe ensorcelé pour finir entre les griffes de Celui-Dont-On-Ne- Doit-Pas-Prononcer-Le-Nom. Dans cette quatrième adaptation de la série Harry Potter de J.K. Rowling, les choses vont changer car Harry, Ron et Hermione quittent à jamais le monde de l'enfance et ils vont devoir relever des défis bien plus grands que ce qu'ils avaient pu imaginer.

DVD ROW
Harry Potter et l'Ordre du Phénix / réalisé par David Yates. 2 DVD (133 min)
Résumé : Alors qu`il entame sa cinquième année d`études à Poudlard, Harry Potter découvre que la communauté des sorciers ne semble pas croire au retour de Voldemort, convaincue par une campagne de désinformation orchestrée par le Ministre de la Magie Cornelius Fudge. Afin de le maintenir sous surveillance, Fudge impose à Poudlard un nouveau professeur de Défense contre les Forces du Mal, Dolorès Ombrage, chargée de maintenir l`ordre à l`école et de surveiller les faits et gestes de Dumbledore...

DVD ROW
Harry Potter et le prince de sang mêlé / réalisé par David Yates. 2 DVD (154 min)
Résumé : L`étau démoniaque de Voldemort se resserre sur l`univers des Moldus et le monde de la sorcellerie. Poudlard a cessé d`être un havre de paix, le danger rode au coeur du château... Mais Dumbledore est plus décidé que jamais à préparer Harry à son combat final, désormais imminent. Ensemble, ils vont tenter de percer à jour les défenses de Voldemort...

DVD ROW
Harry Potter et les reliques de la mort : 1ère partie / réalisé par David Yates. 2 DVD (140 min)
Résumé : Harry, Ron et Hermione quittent tout pour mener à bien leur périlleuse mission : trouver et détruire le secret de l'immortalité et de l'anéantissement de Voldemort. Seuls et en fuite, les trois amis doivent plus que jamais compter l'un sur l'autre... mais les Forces du Mal qui les entourent menacent de les séparer.

DVD ROW
Harry Potter et les reliques de la mort : 2ème partie / réalisé par David Yates. 2 DVD (130 min)
Résumé : Dans ce combat final épique, le combat entre les puissances du bien et du mal se transforme en guerre sans merci. Les enjeux n'ont jamais été aussi importants et personne n'est en sécurité. Alors que se rapproche l'ultime épreuve de force avec Voldemort, Harry va devoir faire le bon choix. Tout s'achève ici.

DVD ROW
Les animaux fantastiques / un film de David Yates ; d'après le monde des sorciers de J.K. Rowling. 1 DVD (129 min)
Résumé : New York, 1926. Une force mystérieuse sème le chaos dans les rues, menaçant de révéler l'existence de la communauté des sorciers. Au même moment, Norbert Dragonneau débarque dans la ville au terme d'un périple à travers le monde : il a répertorié un bestiaire d'animaux fantastiques dont certains sont dissimulés dans sa valise. Mais quand Jacob Kowalski, Non-Maj' qui ne se doute de rien, libère accidentellement quelques-unes de ces créatures, ils vont devoir s'unir pour les retrouver avant qu'il ne soit trop tard. Ces héros improbables ne se doutent alors pas que leur mission les mènera à affronter les forces des ténèbres.

DVD ROW
Les animaux fantastiques : les crimes de Grindelwald / un film de David Yates. 1 DVD (128 min)
Résumé : 1927. Quelques mois après sa capture, le célèbre sorcier Gellert Grindelwald s'évade comme il l'avait promis et de façon spectaculaire. Réunissant de plus en plus de partisans, il est à l'origine d'attaques d'humains normaux par des sorciers et seul celui qu'il considérait autrefois comme un ami, Albus Dumbledore, semble capable de l'arrêter. Mais Dumbledore va devoir faire appel au seul sorcier ayant déjoué les plans de Grindelwald auparavant : son ancien élève Norbert Dragonneau. L'aventure qui les attend réunit Norbert avec Tina, Queenie et Jacob, mais cette mission va également tester la loyauté de chacun face aux nouveaux dangers qui se dressent sur leur chemin, dans un monde magique plus dangereux et divisé que jamais.

DVD ROW
J.K. Rowling : la magie des mots / réalisation Paul A. Kaufman. 1 DVD (90 min)
Résumé : L'histoire retrace le parcours de l'auteur britannique depuis son enfance jusqu'à la création du célèbre sorcier, devenu phénomène planétaire. Ainsi, les fans d'Harry Potter découvriront l'histoire de cette mère de famille divorcée, vivant d'allocations, qui deviendra l'écrivaine multimillionnaire que l'on connait.

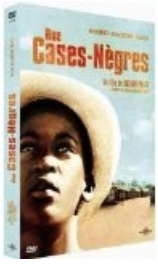

DVD RUE
Rue Cases-Nègres / un film de Euzhan Palcy. 1 DVD (101 min)
Résumé : 1930 au milieu de l'immense plantation martiniquaise, la rue Cases Nègres : deux rangées de cases de bois désertées par les adultes partis travailler la canne à sucre. Jusqu'au coucher du soleil, la rue appartient aux enfants et surtout à José, 11 ans, orphelin élevé par sa grand-mère, M'an Tine qui n'a qu'un rêve : faire étudier José. Mais pour ce faire, il faudra quitter la rue Cases Nègres...

DVD RUT
Le coeur en braille / un film de Michel Boujenah. 1 DVD-Vidéo (85 min)
Résumé : Marie est une adolescente passionnée de violoncelle et très douée à l'école. Victor est un garçon sympathique, dynamique, mais qui connaît quelques difficultés scolaires. Ignorant que Marie est en train de perdre la vue, Victor tombe amoureux d'elle. Et petit à petit, à sa grande surprise, Marie se met à l'aider... Lorsque Marie lui révèle son secret, un pacte est conclu entre les deux adolescents : Victor l'aide à cacher son état afin qu'elle puisse passer le concours d'entrée au conservatoire. Une amitié indéfectible va naître de ce duo improbable, prêt à tout pour faire front face au reste du monde. [Boîtier]

DVD SAI
Le petit prince : la planète du temps / réal. par Pierre-Alain Chartier. 1 DVD (52 min)
Résumé : Le petit prince vit paisiblement sur la planète B612 avec sa rose et son fidèle ami Renard. Mais un terrible danger menace les étoiles : le Serpent a pour objectif de les éteindre une à une pour plonger l'univers dans l'obscurité. Le petit prince se lance alors à la poursuite du Serpent pour sauver les astres et leurs habitants des méfaits de son pire ennemi. Son voyage à travers l'univers l'entraîne tout d'abord vers un monde où le temps s'est étrangement déréglé...

DVD SAI
Les saisons / un film de Jacques Perrin et Jacques Cluzaud. 1 DVD (92 min)
Résumé : L'hiver dure depuis 80000 ans quand, à la faveur d'une infime inclinaison de l'axe de rotation de la Terre, le climat se réchauffe. C'est la naissance des saisons. En quelques milliers d'années, une forêt immense envahit l'Europe. Une multitude d'espèces apparaît, évoluant sur un territoire sous l'influence croissante des hommes. Des premiers sauts des oisillons aux jeux du lynx ou des renardeaux, des courses effrénées des loups aux combats des ours ou des lucanes, cette épopée relate la longue et tumultueuse histoire de nos relations avec le monde sauvage.

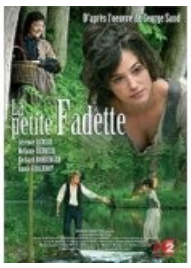

DVD SAN
La petite fadette / un film de Michaëla Watteaux. 1 DVD (94 min)
Résumé : Comme la plupart des jumeaux, Landry et Sylvinet ont créé leur propre cocon. Cependant, Landry est jeune, turbulent et extraverti alors que Sylvinet, tourmenté, se montre très possessif avec son frère. Ce lien exclusif entre eux est menacé par l'arrivée d'une jeune fille sauvage et belle, réputée être une sorcière. Sentant le danger, Sylvinet est déterminé à empêcher son jeune frère de tomber sous le charme de la petite Fadette.

DVD SCH
Oscar et la dame rose / écrit et réal. par Eric-Emmanuel Schmitt. 1 DVD (105 min)
Résumé : Oscar, garçon de dix ans, séjourne à l'hôpital des enfants. Ni les médecins ni ses parents n'osent lui dire la vérité sur sa maladie. Seule Rose, femme à l'air bougon, venue livrer ses pizzas, communique avec lui sans détour. Pour le distraire, Rose propose un jeu à Oscar : faire comme si chaque journée comptait désormais pour dix ans. Elle lui offre ainsi une vie entière en quelques jours. Pour qu'il se confie davantage, elle lui suggère aussi d'écrire à Dieu. Dans ses lettres, Oscar avoue ses douleurs, ses inquiétudes, ses joies, son premier amour, le temps qui passe... Une amitié singulière naît entre Oscar et Rose. Tous deux sont loin d'imaginer à quel point cette complicité va bouleverser leur destin.

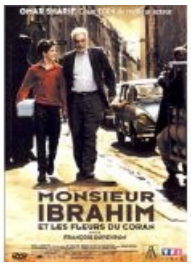

DVD SCH
Monsieur Ibrahim et les fleurs du Coran / un film de François Dupeyron. 1 DVD (90 min)
Résumé : A Paris, dans les années soixante, Momo, un garçon de 13 ans, se retrouve livré à lui-même. Il a un seul ami, Monsieur Ibrahim, l'épicier arabe de la rue Bleue. Celui-ci va lui faire découvrir les femmes, l'amour et les grand principes de la vie.

DVD SEG
Les malheurs de Sophie / un film de Christophe Honoré. 1 DVD (103 min)
Résumé : Depuis son château, la petite Sophie ne peut résister à la tension de l'interdit et ce qu'elle aime par dessus tout, c'est faire des bêtises, avec son cousin Paul. Lorsque ses parents décident de rejoindre l'Amérique, Sophie est enchantée. Un an plus tard, elle est de retour en France avec son horrible belle-mère, Madame Fichini. Mais Sophie va pouvoir compter sur l'aide de ses deux amies, les petites filles modèles, et de leur mère, Madame de Fleurville...

DVD SEL
Hugo Cabret / un film de Martin Scorsese. 1 DVD (122 min)
Résumé : Dans le Paris des années 30, Hugo est un orphelin de douze ans qui vit dans une gare. Son passé est un mystère et son destin une énigme. De son père, il ne lui reste qu'un étrange automate dont il cherche la clé - en forme de coeur - qui pourrait le faire fonctionner. En rencontrant Isabelle, il a peut-être trouvé la clé, mais ce n'est que le début de l'aventure...

DVD SEL
Selma / un film de Ava Duvernay. 1 DVD (130 min)
Résumé : États-Unis, 1965. Le pasteur Martin Luther King tente de convaincre le président Johnson de mettre fin à l'apartheid en permettant aux Noirs américains de jouir de leur droit de vote librement. Devant l'immobilisme du chef d'État, Martin Luther King veut marquer les esprits et organise la plus grande marche civique des États-Unis. La ville de Selma – symbole de cette lutte – devient le théâtre d'une violence sans égal, alors que le cours de l'Histoire s'apprête à basculer.

DVD SEM
Le petit Nicolas / un film de Laurent Tirard. 1 DVD (91 min)
Résumé : Nicolas mène une existence paisible. Il a des parents qui l'aiment, une bande de chouettes copains avec lesquels il s'amuse bien, et il n'a pas du tout envie que ça change. Mais un jour, Nicolas surprend une conversation entre ses parents qui lui laisse penser que sa mère est enceinte. Il panique alors et imagine le pire: bientôt un petit frère sera là, qui prendra tellement de place que ses parents ne s'occuperont plus de lui et qu'ils finiront même par l'abandonner dans la forêt comme le Petit Poucet.

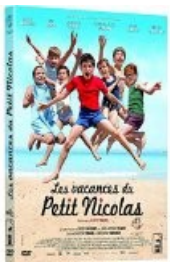

DVD SEM
Les vacances du petit Nicolas / un film de Laurent Tirard. 1 DVD-Vidéo (93 min)
Résumé : Le Petit Nicolas, ses parents et sa grand-mère sont en route pour les vacances d'été. A la plage, Nicolas ne tarde pas à trouver des nouveaux copains : Blaise, qui n'est pas en vacances, parce qu'il vit ici, Fructueux, qui mange de tout, tout le temps. Djodjo, qui parle drôlement parce qu'il est anglais, le pleurnichard Crépin et Côme, qui veut toujours avoir raison. Nicolas rencontre également Isabelle, une petite fille avec laquelle il croit que ses parents veulent le marier de force... Les quiproquos s'accumulent, et les bêtises commencent. Une chose est sûre : ce sera, pour tout le monde, des vacances inoubliables !

DVD SEM
Le trésor du petit Nicolas / un film de Julien Rappeneau. 1 DVD-Vidéo (83 min)
Résumé : Dans le monde paisible du Petit Nicolas, il y a Papa, Maman, l'école, mais surtout, sa bande de copains. Ils s'appellent Les Invincibles, mais ils sont avant tout inséparables. Du moins le pensent-ils. Car quand Papa reçoit une promotion et annonce que la famille doit déménager dans le sud de la France, le petit monde de Nicolas s'effondre. Comment imaginer la vie sans ses meilleurs amis ? Sans les croissants d'Alceste, les lunettes d'Agnan, les bêtises de Clotaire, loin de leur cher terrain vague ? Aidé par ses copains, Nicolas se met en quête d'un mystérieux trésor qui pourrait lui permettre d'empêcher ce terrible déménagement. [filmages.ch]

DVD SEU
Seul au monde / un film de Robert Zemeckis. 1 DVD (138 min)
Résumé : L'existence de Chuck Noland, un cadre de FedEx, dont l'existence est réglée comme une montre, s'achève de façon brutale quand un crash d'avion impressionnant le laisse isolé sur une île déserte. Alors que Chuck se bat pour survivre, il découvre que son propre voyage vient seulement de commencer...

DVD SHA
William Shakespeare's Romeo + Juliet / screenplay by Craig Pearce & Baz Luhrmann. 1 DVD (115 min)
Résumé : A Verona Beach, Roméo aime Juliette. Juliette aime Roméo. A Verona Beach, leurs familles s'entretuent. La guerre des gangs fait rage. Sexy, violent, flamboyant, hallucinant, étourdissant, tragique, explosif.

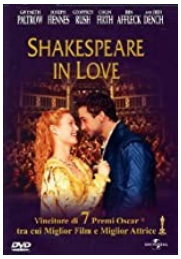

DVD SHA
Shakespeare in love / réal. de John Madden. 1 DVD (118 min)
Résumé : Londres 1593, William Shakespeare n'est encore qu'un jeune poète et dramaturge au talent prometteur. Chroniquement désargenté, il est sans cesse harcelé par son commanditaire Henslowe, qui exige toujours plus de lui. Mais Shakespeare, à court d'inspiration, sent qu'il a besoin d'une muse capable de donner un nouvel élan à son imagination et peut être à sa vie. Entre alors en scène Lady Viola…

DVD SHE
Mary Shelley's Frankenstein / film de Kenneth Branagh. 1 DVD (119 min)
Résumé : Le docteur Victor Frankenstein est un être apparemment normal, mais la folie intérieure qui l'agite va le pousser à commettre l'acte sacrilège, celui qui défie Dieu : la création d'un monstre né de morceaux de cadavres : la Créature vit, effrayante, puissante, horrible. Victor veut la chasser de son univers mais il est trop tard, la Créature échappe à sa volonté.

DVD SHR
Shrek / film d'animation de Andrew Adamson et Vicky Jenson. 1 DVD (90 min)
Résumé : Les aventures de Shrek, parti sauver la délicieuse et espiègle princesse Fiona avec l'aide de son compagnon, un âne sympathique et plutôt bavard...Une délicieuse parodie de contes pour enfants.

DVD SHR
Shrek 2 / réal. Andrew Adamson, Vicky Jenson. 1 DVD (90 min)
Résumé : Les jours heureux semblent "Fort fort lointains" pour Shrek et Fiona quand une visite chez les beaux-parents de la mariée se transforme en aventure hilarante, pleine de rebondissements. Avec l'aide de son âne inséparable, Shrek devra affronter la Bonne Fée et ses potions magiques, le Prince Charmant prétentieux et le Chat Porté, un tueur d'ogres émérite qui cache un coeur en or sous ses allures féroces.

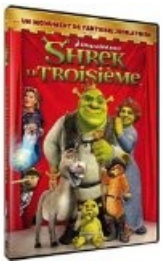

DVD SHR
Shrek le troisième / réalisé par Chris Miller. 1 DVD (89 min)
Résumé : L'ogre Shrek n'avait pas quitté son marécage pestilentiel et épousé sa chère Fiona pour devenir roi. C'est pourtant ce qui risque de lui arriver après que son beau-père Harold clapote soudain sans crier gare. S'il n'arrive pas à dénicher illico un roi avec l'aide de ses fidèles compagnons, l'Âne et le Chat Potté, Shrek deviendra le prochain souverain du Royaume Fort Fort Lointain. A moins qu'Artie, le cousin "loser" de Fiona, ne se laisse convaincre de monter sur le trône à sa place. Mais ce paumé a-t-il vraiment l'étoffe d'un roi ?

DVD SHR
Shrek 4 : il était une fin : le dernier chapitre / réalisé par Mike Mitchell. 1 DVD (89 min)
Résumé : Nostalgique du temps où il était un "vrai ogre", Shrek signe le contrat magique de Tracassin et en un instant, tout son univers est chamboulé... L'Âne ne reconnait plus son meilleur ami, Fiona est maintenant une redoutable guerrière, et le Chat Potté est plus "en forme" que jamais ! Ensemble, ils n'ont que 24h pour déjouer le sortilège, sauver le royaume de Fort Fort Lointain et nous offrir une fin heureuse.

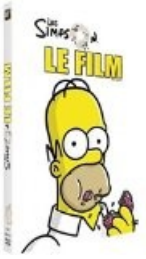

DVD SIM
Les Simpson : le film / directed by David Silverman. 1 DVD (83 min)
Résumé : Lorsqu'Homer pollue gravement le lac de Springfield, une agence de protection de l'environnement décide de mettre la ville en quarantaine en l'isolant sous un énorme dôme. Les habitants, fous de rage, sont bien décidés à lyncher le coupable. Devant cette vague d'animosité, les Simpson n'ont d'autre choix que de fuir et de s'exiler en Alaska...

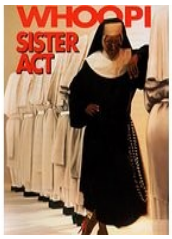

DVD SIS
Sister act / réal. par Emile Ardolino. 1 DVD (96 min)
Résumé : Whoopi Goldberg (lauréate des Oscars "Ghost") interprète le rôle d'une chanteuse de cabaret qui, pour échapper à de dangereux gangsters, se cache où personne ne la chercherait...dans un couvent de bonnes soeurs ! Son attitude irrévérencieuse va bouleverser la vie tranquille des nones : la pitoyable chorale va se transformer en un choeur de soeurs swinguantes !

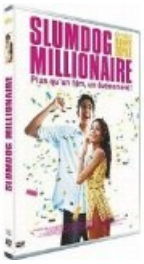

DVD SLU
Slumdog millionaire / un film de Danny Boyle. 1 DVD (120 min)
Résumé : " Depuis son enfance dans les bidonvilles de Mumbai, Jamal Malik poursuit son rêve : retrouver Latika, une jeune orpheline dont il est amoureux. Alors qu'il commence à perdre espoir, il imagine une solution surprenante pour retrouver son amour : participer au plus grand show télévisé du pays, "Qui veut gagner des millions?". Mais alors qu'il atteint la question finale à 20 millions de roupies, il est arrêté par la police qui le soupçonne de tricherie... "

DVD SNI
Les désastreuses aventures des orphelins Baudelaire / de Brad Silberling. 1 DVD (103 min)
Résumé : L'infâme Comte Olaf est un scélérat rusé, maître du déguisement et de la manigance résolu à escroquer les orphelins Baudelaire de l'immense fortune dont ils ont hérité.

DVD SOC
The social network / dir. by David Fincher. 2 DVD (115 min)
Résumé : The social network est l'histoire ahurissante d'un nouveau genre d'insurgé culturel : un génie punk qui a révolutionné et changé l'interaction humaine en moins d'une génération et peut-être à jamais. Pétri d'émotions brutes et d'humour inattendu, ce film raconte les débuts de Facebook, son succès phénoménal et les guerres sur sa paternité qui s'ensuivirent...

DVD STA
Star Wars : The Clone Wars / réalisateur Dave Filoni. 1 DVD (98 min)
Résumé : La galaxie est en proie à la Guerre des Clones, un conflit à grande échelle qui oppose les maléfiques Séparatistes et leurs immenses armées d'androïdes à la République. Les Chevaliers Jedi, protecteurs de la République, luttent pour maintenir l'ordre et restaurer la paix tandis que de nouvelles planètes succombent chaque jour aux puissances du mal. Pour prendre l'avantage, le Chevalier Jedi Anakin Skywalker et sa jeune padawan Ashoka Tano, sont chargés d'une mission capitale qui va les confronter au redoutable "parrain" de Tatooine, Jabba le Hutt.

DVD STA
Star wars. Episodes 1, 2, 3, La menace fantôme ; L'attaque des clônes ; La revanche des Sith. 3 DVD (131, 137, 135 min.)
Résumé : LA MENACE FANTOME : Il y a bien longtemps, dans une galaxie très lointaine... La Fédération du Commerce impose par la force la taxation des routes commerciales à la pacifique planète Naboo. Les chevaliers Jedi Qui-Gon Jinn et Obi-Wan Kenobi sont envoyés sur place... L'ATTAQUE DES CLONES : La sénatrice Padmé Amidala échappe de justesse à un attentat. Le Padawan Anakin Skywalker est chargé de sa protection. Son maître, Obi-Wan Kenobi, enquête sur cette tentative de meurtre et découvre la constitution d'une mystérieuse armée de clones. LA REVANCHE DES SITH : La Guerre des Clones fait rage. Une franche hostilité oppose désormais le Chancelier Palpatine au Conseil Jedi. Anakin Skywalker, jeune Chevalier Jedi pris entre deux feux, hésite sur la conduite à tenir...

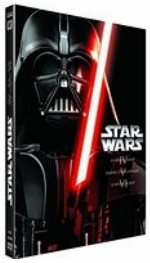

DVD STA
Star wars. Episodes 4, 5, 6, Un nouvel espoir ; L'empire contre-attaque ; Le retour du Jedi. 3 DVD (120, 123, 130 min)
Résumé : UN NOUVEL ESPOIR : Il y a bien longtemps, dans une galaxie très lointaine... La guerre civile fait rage entre l'Empire galactique et l'Alliance rebelle. L'EMPIRE CONTRE-ATTAQUE : Malgré la destruction de l'Etoile Noire, l'Empire maintient son emprise sur la galaxie, et poursuit sans relâche sa lutte contre l'Alliance rebelle. Basés sur la planète glacée de Hoth, les rebelles essuient un assaut des troupes impériales... LE RETOUR DU JEDI : L'Empire galactique est plus puissant que jamais : la construction de la nouvelle arme, l'Etoile de la Mort, menace l'univers tout entier..

DVD STA
Le réveil de la force / directed by J.J Abrams. 1 DVD (130 min)
In: Star wars : titre de série ; 7
Résumé : Plus de 30 ans après la bataille d'Endor, la galaxie n'en a pas fini avec la tyrannie et l'oppression. Les membres de la Résistance combattent les nouveaux ennemis de la république, menés par le leader suprême Snoke. À ses côtés, le jeune Kylo Ren dirige les troupes du Premier Ordre. Dépassés, les résistants ont besoin de Luke Skywalker. Mais ce dernier se cache depuis bien longtemps. La résistance envoie son meilleur pilote, Poe Dameron, sur Jakku pour récupérer une carte qui les mènera à Luke. Mais l'arrivée de Kylo Ren et ses soldats leur complique la tâche. Poe Dameron a juste le temps de cacher la carte dans son droïde BB-8 qui s'échappe de la bataille en traversant les déserts de Jakku. Il tombe sur une jeune femme nommée Rey, pilleuse d'épaves. Pourchassés par le Premier Ordre,

ils vont recevoir l'aide inespérée de Finn, un stormtrooper en fuite.

DVD STA
Rogue One : a Star Wars story / dir. by Gareth Edwards. 1 DVD (128 min)
Résumé : Durant une période de conflit important, un groupe de héros improbables mené par Jyn Erso, une fugitive audacieuse, et Cassian Andor, un espion rebelle, s'unit pour accomplir une mission désespérée : dérober les plans de l'Etoile de la Mort, l'arme de destruction ultime de l'Empire.

DVD STA
Les derniers Jedi / a Rian Johnson film. 1 DVD-Vidéo (145 min)
In: Star wars : titre de série ; 8
Résumé : Les héros du Réveil de la force rejoignent les figures légendaires de la galaxie dans une aventure épique qui révèle des secrets ancestraux sur la Force et entraîne de surprenantes révélations sur le passé.

DVD STA
L'ascension de Skywalker = The rise of Skywalker / Dir. by J. J. Abrams. 1 DVD (136 min)
In: Star wars : titre de série ; 9
Résumé : La conclusion de la saga Skywalker. De nouvelles légendes vont naître dans cette bataille épique pour la liberté. [Allociné]

DVD STA
Solo : a Star Wars story/ dir. by Ron Howard. 1 DVD-Vidéo (129 min)
In: Star wars : titre de série
Résumé : Embarquez à bord du Faucon Millenium et partez à l'aventure. Au cours de périlleuses aventures dans les bas-fonds d'un monde criminel, Han Solo va faire la connaissance de son imposant futur copilote Chewbacca et croiser la route du charmant escroc Lando Calrissian.

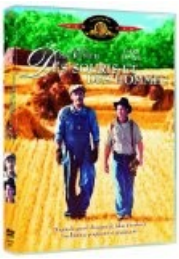

DVD STE
Des souris et des hommes / film de Gary Sinise. 1 DVD (106 min)
dès 14 ans
Résumé : L'action se déroule en Californie pendant la grande crise des années 30. Amis de toujours Lennie et Georges sont sans emploi. Il faut dire que Lennie est simple d'esprit, ce qui complique considérablement leur recherche d'un travail régulier. Mais grâce à leur persévérance, ils parviennent à se faire embaucher dans un ranch, où ils sont surveillés par Curley, l'ignoble fils du patron...

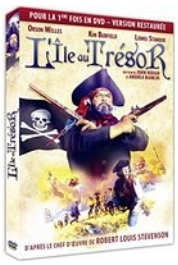

DVD STE
L'île au trésor / un film de John Hough et Andrea Bianchi. 1 DVD (90 min)
Résumé : Angleterre, 1765. Billy Bones, vieux loup de mer, lègue au jeune Jim Hawkins la carte d'une île abritant le trésor du célèbre capitaine Flint. Un bateau commandé par le capitaine Smollett, avec Jim à son bord, part à la recherche de l'île. Ils ignorent que l'ensemble de l'équipage est à la solde du redoutable pirate Long John Silver.

DVD STI

Chair de poule / dir. by Rob Letterman. 1 DVD (99 min)

Résumé : Zach Cooper vient d'emménager dans une petite ville et il a bien du mal à se faire à sa nouvelle vie jusqu'à ce qu'il rencontre sa très jolie voisine, Hannah, et se fasse un nouveau pote, Champ. Zach découvre rapidement que la famille d'Hannah est spéciale : l'énigmatique père de la jeune fille n'est autre que R.L. Stine, le célébrissime auteur des bestsellers horrifiques Chair de poule. Plus bizarre encore, les monstres que l'écrivain met en scène dans ses romans existent bel et bien. Stine les garde prisonniers à l'intérieur de ses manuscrits. Mais lorsque les créatures se retrouvent libérées par erreur, Zach, Hannah, Champ et Stine sont les seuls à pouvoir sauver la ville.

DVD SUF

Les suffragettes / un film de Sarah Gavron. 1 DVD (123 min)

Résumé : Au début du siècle dernier, en Angleterre, des femmes de toutes conditions décident de se battre pour obtenir le droit de vote. Face à leurs revendications, les réactions du gouvernement sont de plus en plus brutales et les obligent à entrer dans la clandestinité pour une lutte de plus en plus radicale. Puisque les manifestations pacifiques n'ont rien donné, celles que l'on appelle les suffragettes finissent par avoir recours à la violence pour se faire entendre. Dans ce combat pour l'égalité, elles sont prêtes à tout risquer: leur travail, leur maison, leurs enfants, et même leur vie. Maud est l'une de ces femmes. Jeune, mariée, mère, elle va se jeter dans le tourbillon d'une histoire que plus rien n'arrêtera…

DVD SWI

Les voyages de Gulliver / réalisé par Rob Letterman. 1 DVD (81 min)

Résumé : Jack Black incarne le personnage principal de cette nouvelle version comique du roman "Les voyages de Gulliver". Gulliver, un écrivain raté, travaille en tant que coursier pour le journal The Times. Pour impressionner la rédactrice des récits de voyages, il embarque sur un bateau à destination du triangle des Bermudes. Mais voilà, Gulliver se retrouve coincé au beau milieu d'une terrible tempête et il échoue sur une île peuplée d'êtres minuscules. Il se rend compte que non seulement son corps est trop encombrant pour cette petite île, mais que son égo est tout aussi démesuré...

DVD SZP

Le pianiste / un film de Roman Polanski. 1 DVD (144 min)

Résumé : Durant la Seconde Guerre mondiale, Wladyslaw Szpilman, un célèbre pianiste juif polonais, échappe à la déportation mais se retrouve parqué dans le ghetto de Varsovie dont il partage les souffrances, les humiliations et les luttes héroïques. Il parvient à s'en échapper et se réfugie dans les ruines de la capitale. Un officier allemand, qui apprécie sa musique, l'aide et lui permet de survivre.

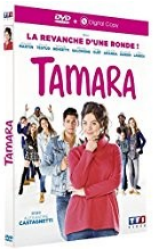

DVD TAM
Tamara : la revanche d'une ronde ! / un film d'Alexandre Castagnetti. 1 DVD (1h40 min)
Résumé : Tamara, 15 ans, complexée par ses rondeurs, décide à son entrée en seconde de se débarrasser de son étiquette de «grosse». Pour clouer le bec des mauvaises langues, elle fait le pari avec sa meilleure amie de sortir avec le premier garçon qui passera la porte de la classe. Manque de bol, ce garçon s'avère être Diego, le plus beau mec du lycée. Le pari se complique pour Tamara… Entre les sales coups des garces du lycée, une mère poule, les conseils «drague» de sa petite soeur, Tamara va vivre une année mémorable !

DVD TAM
Tamara. Vol. 2 / un film d'Alexandre Castagnetti. 1 DVD (102 min)
Résumé : Tamara est séparée de Diego depuis deux ans. Elle quitte enfin le nid pour vivre l'aventure étuidante à Paris avec sa copine Sam. En galère d'appartement, elles acceptent une coloc avec Wagner. Problème : Diego fait partie du lot, et il n'est plus célibataire ! Pour Tamara, qui rêve d'oublier sa petite vie de province, ça commence mal... Et tout se complique lorsqu'elle flashe sur James, le mec parfait : étudiant-photographe-mannequin-DJ canon, star des réseaux sociaux ! Pour l'approcher, elle va devoir devenir populaire et jouer dans la cour des grandes... Tout ça sous le regard de Diego... Entre la fac, l'ex, le futur-ex et des parents toujours sur son dos, il va falloir faire les bons choix !

DVD THE
The hate U give : THUG / dir. by George Tillman. 1 DVD-Vidéo (128 min)
Résumé : Starr est témoin de la mort de son meilleur ami d'enfance, Khalil, tué par balles par un officier de police. Confrontée aux nombreuses pressions de sa communauté, Starr doit trouver sa voix et se battre pour ce qui est juste. [allocine.fr]

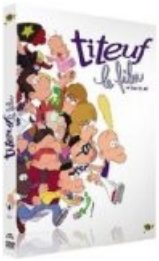

DVD TIT
Titeuf : le film / un film de Zep.1 DVD (83 min)
Résumé : Catastrophe ! Nadia fête son anniversaire et Titeuf n'est pas invité. Alors qu'il tente de comprendre pourquoi, les problèmes des grandes personnes vont venir secouer sa vie. Décidément, les adultes sont trop nuls. De la cour de récréation au Far West, en passant par l'univers spatial du Grand Mugul, Titeuf va alors multiplier les stratagèmes pour que rien ne l'empêche d'atteindre son objectif : être invité à l'anniversaire de Nadia !

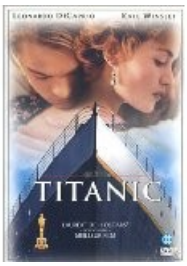

DVD TIT
Titanic / a James Cameron film. 1 DVD (189 min)
Résumé : Leonardo DiCaprio et Kate Winslet forment un couple mythique dans les rôles de Jack et Rose, deux amants qu'un coup de foudre réunit lors du voyage inaugural du RMS Titanic, réputé insubmersible. Lorsque le paquebot heurte un iceberg dans les eaux glacées de l'Atlantique Nord, seul leur amour pourra les aider à lutter ensemble pour affronter le naufrage.

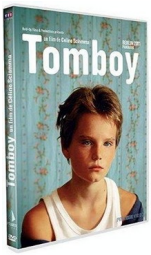

DVD TOM
Tomboy / un film de Céline Sciamma. 1 DVD (85 min)
Résumé : Laure a 10 ans. Arrivée dans un nouveau quartier, elle fait croire à Lisa et sa bande qu'elle est un garçon. Action ou vérité? Action. L'été devient un grand terrain de jeu et Laure devient Michaël, profitant de sa nouvelle identité comme si la fin des vacances n'allait jamais révéler son secret.

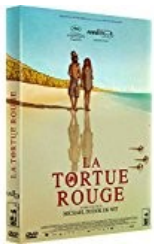

DVD TOR
La tortue rouge / un film de Michael Dudok De Wit. 1 DVD (77 min)
Résumé : À travers l'histoire d'un naufragé sur une île déserte tropicale peuplée de tortues, de crabes et d'oiseaux, «La tortue rouge» raconte les grandes étapes de la vie d'un être humain.

DVD TRO
Troie / réalisé par Wolfgang Petersen. 1 DVD (156 min)
Résumé : Dans la Grèce antique, l'enlèvement d'Hélène, reine de Sparte, par Paris, prince de Troie, est une insulte que le roi Ménélas ne peut supporter. L'honneur familial étant en jeu, Agamemnon, frère de Ménélas et puissant roi de Mycènes, réunit toutes les armées grecques afin de faire sortir Hélène de Troie. Mais en réalité, la sauvegarde de l'honneur familial n'est qu'un prétexte pris par Agamemnon pour cacher sa terrible avidité. Celui-ci cherche en fait à contrôler Troie et à agrandir son vaste empire. Aucune armée n'a jamais réussi à pénétrer dans la cité fortifiée, sur laquelle veillent le roi Priam et le prince Hector. L'issue de la guerre de Troie dépendra notamment d'un homme, Achille, connu comme le plus grand guerrier de son époque. Arrogant, rebelle, et réputé invicible, celui-ci n'a d'attache pour rien ni personne si ce n'est sa propre gloire...

DVD UNG
Les trois brigands / un film de Hayo Freitag. 1 DVD (75 min)
Résumé : Trois méchants brigands ont pour habitude de dévaliser les voyageurs. Une voiture n'ayant rien d'autre qu'une petite fille, les brigands emportent Tiffany comme butin dans leur caverne. A ses côtés, ils utilisent leur trésor pour s'occuper de tous les orphelins de la région.

DVD UNH
Un homme d'exception / un film de Ron Howard. 1 DVD (130 min)
Résumé : Russel Crowe interprète de façon magistrale le rôle de l'illustre mathématicien John Nash, qui se retrouve mêlé à un mystérieux complot alors que le monde entier s'apprêtait à lui rendre hommage. Désormais, il ne peut compter que sur l'aide de sa femme, la très dévouée Alicia dans cette histoire passionnante qui exalte le courage, la passion et le triomphe. En 1947, John Forbes Nash Jr. est un brillant élève, qui élabore sa théorie économique des jeux à l'Université de Princeton. Au début des années 1950, suite à ses travaux et son enseignement au Massachusetts Institute of Technology, William Parcher, agent fédéral américain, se présente à lui pour lui proposer d'aider secrètement les États-Unis. La mission de John consiste à décrypter dans la presse les messages secrets d'espions russes, censés préparer un attentat nucléaire sur le territoire américain.

DVD UNJ
Un jour sur terre / réal. par Alastair Fothergill et Mark Linfield. 1 DVD (96 min)
Résumé : De l'Arctique à l'Antarctique, en passant par l'Équateur, suivant la course du soleil, le rythme des saisons, le cycle de l'eau et de la vie, "Un jour sur terre" explore les milieux marins, aériens et terrestres. Des images inédites : une famille d'ours polaires à la fonte des glaces, un troupeau d'éléphants menacés par les lions, la migration des baleines à bosse, la parade nuptiale d'oiseaux multicolores... Parmi toutes les planètes de notre univers, il n'y en a qu'une capable de porter la vie. Certains l'appellent la planète miracle.

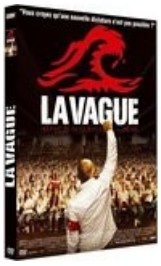

DVD VAG
La vague = Die Welle / ein Film von Dennis Gansel. 1 DVD-Vidéo (102 min)
<u>dès 14 ans</u>
Résumé : Pendant une semaine d'atelier, un professeur de collège propose à ses élèves une expérience ayant pour but de leur expliquer comment fonctionne un régime totalitaire. Commence alors un jeu de rôles aux conséquences tragiques. Au bout de quelques jours, ce qui avait débuté par des notions inoffensives, telles que la discipline et l'esprit communautaire, devient alors un véritable mouvement: "La vague". Le troisième jour, les étudiants commencent à exclure et persécuter ceux qui n'ont pas rallié leur cause. Quand le conflit éclate et tombe dans la violence lors d'un match de water-polo, le professeur décide de mettre fin à l'expérience. Mais il est trop tard. La vague est incontrôlable.

DVD VER
Michel Strogoff / un film de Carmine Gallone. 2 DVD (108 min)
Résumé : En Russie, des hordes de Tartares envahissent la Sibérie, dévastant les villages et semant la terreur parmi les populations. Les communications sont coupées et le Tsar à Moscou, n'a d'autre solution que d'envoyer un homme prévenir son frère, le Grand Duc, à Irkoutsk, situé à 5000 kilomètres, du danger imminent. Qui, sinon Michel Strogoff, courageux capitaine, pourra mener à bien cette mission dangereuse ?

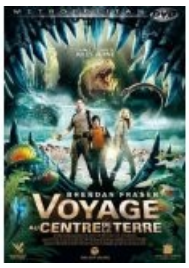

DVD VER
Voyage au centre de la terre / réal. Eric Brevig. 1 DVD (89 min)
Résumé : Au cours d'une expédition en Islande, Trevor Anderson, un scientifique visionnaire, son neveu Sean et leur guide, la belle Hannah, se retrouvent piégés dans une caverne. Leur seul espoir d'en ressortir est de s'enfoncer dans les entrailles de la Terre en espérant trouver une autre issue. Dans leur périple vers les profondeurs, ils rencontreront des mondes inexplorés, des merveilles extraordinaires, des dangers mortels et des créatures fabuleuses parfois surgies du passé... Une seule chose est certaine : à des dizaines de kilomètres sous la surface de la Terre, tout peut arriver !

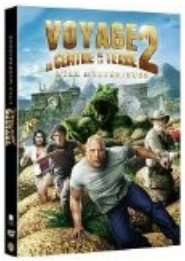

DVD VER
Voyage au centre de la terre 2 : l'île mystérieuse / réal. Brad Peyton. 1 DVD (90 min)
Résumé : Cette nouvelle aventure commence quand Sean reçoit un signal de détresse codé en provenance d'une île mystérieuse qui ne figure sur aucune carte, une île qui recèle des formes de vie étrange, des montagnes d'or, des volcans meurtriers et bien plus d'un secret stupéfiant. Après avoir tenté en vain de le retenir, le nouveau beau-père de Sean décide de l'accompagner dans sa quête. Assistés d'un pilote d'hélicoptère et de sa magnifique fille au caractère déterminé, ils se lancent à la recherche de l'île, sauvent son habitant solitaire et s'échappent avant que les ondes de choc sismiques ne plongent l'île sous les océans, engloutissant ses trésors à tout jamais.

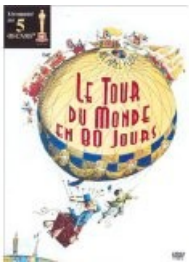

DVD VER
Le tour du monde en 80 jours / réal. de Michael Anderson. 2 DVD (108 min)
Résumé : Londres, dans les années 1880. Phileas Fogg est un brillant inventeur, un inlassable bricoleur qui a anticipé certaines des plus belles découvertes des temps modernes : l'électricité, l'avion-fusée portatif, l'automobile à combustible végétal et même… les rollers. Mais, comme beaucoup d'authentiques génies, ses excentricités le font passer pour fou et ses dignes collègues de la Royal Academy of Science n'accordent aucun crédit à ses prémonitions. Avide d'être enfin pris au sérieux, Phileas lance à son président, Lord Kelvin, un défi : il parie, contre toute vraisemblance, de faire le tour du monde en moins de 80 jours.

DVD VER
Le tour du monde en 80 jours / réal. par Steve Barron, Charles Beeson, Brian Kelly. 3 DVD-Vidéo (8 x 52 min)
Résumé : Londres, 1872, Phileas Fogg accepte un pari fou, celui de faire le tour du monde en quatre-vingts jours. Ce gentleman réussira-t-il à mener à terme au voyage aussi risqué qu'ambitieux ? Il est très vite rejoint par Passepartout qui se met opportunément à son service, et par la jeune journaliste Abigail Fix. [boîtier]

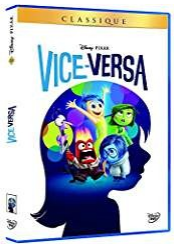

DVD VIC
Vice-versa / réal. par Pete Docter. 1 DVD (90 min)
Résumé : Au Quartier Général, le centre de contrôle situé dans la tête de la petite Riley, 11 ans, cinq Émotions sont au travail. À leur tête, Joie, débordante d'optimisme et de bonne humeur, veille à ce que Riley soit heureuse. Peur se charge de la sécurité, Colère s'assure que la justice règne, et Dégoût empêche Riley de se faire empoisonner la vie au sens propre comme au figuré. Quant à Tristesse, elle n'est pas très sûre de son rôle. Les autres non plus, d'ailleurs? Lorsque la famille de Riley emménage dans une grande ville, avec tout ce que cela peut avoir d'effrayant, les Émotions ont fort à faire pour guider la jeune fille durant cette difficile transition…

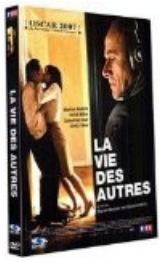

DVD VIE
La vie des autres / un film de Florian Henckel von Donnersmarck. 1 DVD (137 min)
Résumé : RDA, 1984. A Berlin-Est, le dramaturge Georg Dreyman et sa compagne l'actrice Christa Sieland font partie de l'élite intellectuelle du pays. Gerd Wiesler, un officier de la Stasi, se voit cependant confier la surveillance de l'auteur sans se douter qu'il s'agit d'une intrigue orchestrée par le ministre de la Culture, qui, amoureux de Christa, souhaite faire disparaître son compagnon. Tandis que Wiesler progresse dans son enquête, le couple le fascine de plus en plus. Au cours de ses surveillances, il découvre l'art, l'amour... au point de remettre en cause ses certitudes les plus profondes.

DVD VIE
La vie en grand / un film de Mathieu Vadepied. 1 DVD (82 min)
Résumé : Adama est un adolescent de 14 ans. Il vit avec sa mère dans un petit deux-pièces en banlieue parisienne. Il est en échec scolaire, même si c'est un élève prometteur. Avec Mamadou, plus jeune que lui, ils vont inverser le cours de leur vie.

DVD VIE
La vie est belle / une fable de Roberto Benigni. 1 DVD (117 min)
Résumé : Guido, un jeune italien, tombe amoureux de Dora, une belle institutrice promise à un fasciste qu'elle déteste. En véritable génie de la séduction, il invente toutes sortes de stratagèmes délirants pour la séduire, puis l'épouser. Quelques années plus tard, en 1943, Dora rentre chez elle mais ne trouve ni Guido ni leur fils Giosuè : ils ont été déportés. Dora décide de les suivre. A l'intérieur du camp, Guido, par amour pour son fils, n'a qu'une obsession : lui cacher la réalité de leur situation.

DVD VIS
Les visiteurs : la trilogie / films de Jean-Marie Poiré et Jean-Marie Gaubert. 3 DVD
Résumé : Allumez vos "boîtes à troubadours" ! Messire Godefroy de Montmirail et son fidèle écuyer Jacquouille la Fripouille reviennent de leur obscur Moyen Age et débarquent en plein XXème siècle. Abreuvés de la prodigieuse potion de l'enchanteur Eusaebius, ils sillonnent les couloirs du temps pour reconquérir la gente Dame Frénégonde et assurer à Godefroy fertile descendance. Loin des élixirs et sorcelleries, se pourrait-il que les manants d'hier soient devenus les seigneurs d'aujourd'hui ?

DVD VIS
Les visiteurs : la Révolution / un film de Jean-Marie Poiré. 1 DVD (110 min)
Résumé : Bloqués dans les couloirs du temps, Godefroy de Montmirail et son fidèle serviteur Jacquouille la Fripouille sont projetés au coeur de la Révolution française, à l'époque de la Terreur. Un descendant de Jacquouille, révolutionnaire convaincu, s'est emparé du château et des biens des descendants de Godefroy, aristocrates arrogants en fuite qui tentent d'échapper aux poursuites. Prisonniers dans les geôles révolutionnaires, Godefroy et Jacquouille

parviennent à s'enfuir et tentent alors de sauver la situation dramatique de leurs descendants.

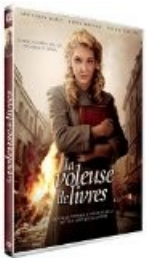

DVD VOL
La voleuse de livres / dir. by Brian Percival. 1 DVD (126 min)
Résumé : L'adaptation cinématographique du bestseller «La voleuse de livres» raconte l'histoire bouleversante de Liesel (Sophie Nélisse), une petite fille exceptionnelle, adoptée par un couple d'Allemands (Geoffrey Rush, Emily Watson) pendant la Seconde Guerre mondiale parce que sa maman n'est plus en mesure de prendre soin d'elle. La vie de Liesel change radicalement dans sa nouvelle famille : elle y apprend à lire grâce à son père adoptif et se aussi d'amitié avec Max (Ben Schnetzer), un réfugié juif qui se cache chez ses parents. Face à une situation qui ne cesse de se dégrader, les mots et l'imagination deviendront vite leur seul moyen d'évasion.

DVD VRA
La vraie vie des profs / un film d'Albert Pereira-Lazaro et Emmanuel Klotz. 1 DVD (100 min)
Résumé : Albert et JM, deux «lascars» de 5ème, sont contraints par le directeur de rejoindre le journal de l'école avec de bons élèves - les «boloss». C'est l'humiliation suprême ! Passé le choc des cultures, tous s'accordent sur une «pure idée» qui va faire l'effet d'une bombe : transformer le journal en un site internet consacré à la vie privée de leurs profs ! Avide de succès, leur chef de bande Albert est prêt à tout pour percer les secrets des adultes. Et même à fouiller leurs poubelles !

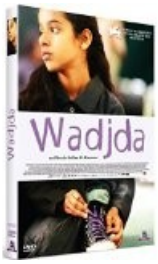

DVD WAD
Wadjda / un film de Haifaa Al Mansour. 1 DVD (95 min)
Résumé : Wadjda, douze ans, habite dans une banlieue de Riyad, capitale de l'Arabie Saoudite. Bien qu'elle grandisse dans un milieu conservateur, c'est une fille pleine de vie qui porte jeans et baskets, écoute du rock et ne rêve que d'une chose : s'acheter le beau vélo vert qui lui permettra de faire la course avec son ami Abdallah. Mais au royaume wahhabite, les bicyclettes sont réservées aux hommes car elles constituent une menace pour la vertu des jeunes filles. Wadjda se voit donc refuser par sa mère la somme nécessaire à cet achat. Déterminée à trouver l'argent par ses propres moyens, Wadjda décide alors de participer au concours de récitation coranique organisé par son école, avec pour la gagnante, la somme tant désirée.

DVD WIL
Will Hunting / un film de Gus Van Sant. 1 DVD (121 min)
Résumé : Will Hunting est un jeune rebelle issu des quartiers populaires de Boston. Il erre de jobs et jobs et passe sa vie dans les bars, accompagnée de ses amis Chuckie, Morgan et Billie. Pourtant, Will est un génie des mathématiques et devient vite le protégé du célèbre professeur Lambeau qui le présente au thérapeute Sean McGuire.

DVD WON

Wonder / réal. par Stephen Chbosky. 1DVD-Vidéo (110 min)

Résumé : August Pullman est un petit garçon né avec une malformation du visage qui l'a empêché jusqu'à présent d'aller normalement à l'école. Aujourd'hui, il rentre en CM2 à l'école de son quartier. C'est le début d'une aventure humaine hors du commun. Chacun, dans sa famille, parmi ses nouveaux camarades de classe, et dans la ville tout entière, va être confronté à ses propres limites, à sa générosité de coeur ou à son étroitesse d'esprit. L'aventure extraordinaire d'Auggie finira par unir les gens autour de lui.

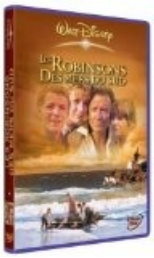

DVD WYS

Les robinsons des mers du sud / réalisé par Ken Annakin. 1 DVD (120 min)

Résumé : Cette leçon d'héroïsme nous raconte l'histoire de la famille Robinson qui, après avoir fait naufrage, se retrouve perdue sur une île déserte. A force de volonté et d'ingéniosité, les Robinson surmontent les obstacles de la nature et transforment leur lieu de vie en une communauté "civilisée". Tout se complique lorsqu'une bande de pirates sanguinaires vient troubler ce petit paradis sur terre...

DVD YOO

Everything, everything / dir. by Stella Meghie. 1 DVD (92 min)

Résumé : Que feriez-vous si vous ne pouviez plus sortir de chez vous ? Ni respirer l'air pur de la mer, ni sentir la chaleur du soleil sur votre visage, ni même embrasser le garçon qui vit à côté de chez vous ? Everything, Everything raconte l'histoire d'amour entre Maddy, adolescente futée, curieuse et inventive, et son voisin Olly. Car même si la jeune fille de 18 ans souffre d'une maladie l'empêchant de quitter l'environnement confiné de sa maison, le garçon refuse que ces circonstances n'entravent leur idylle.

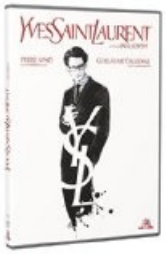

DVD YVE

Yves Saint Laurent / un film de Jalil Lespert. 1 DVD

<u>Dès 14 ans</u>

Résumé : Paris, 1957. A tout juste 21 ans, Yves Saint Laurent est appelé à prendre en main les destinées de la prestigieuse maison de haute couture fondée par Christian Dior, récemment décédé. Lors de son premier défilé triomphal, il fait la connaissance de Pierre Bergé, rencontre qui va bouleverser sa vie. Amants et partenaires en affaires, les deux hommes s'associent trois ans plus tard pour créer la société Yves Saint Laurent. Malgré ses obsessions et ses démons intérieurs, Yves Saint Laurent s'apprête à révolutionner le monde de la mode avec son approche moderne et iconoclaste.

DVD ZOL

Germinal / film de Claude Berri. 1 DVD (160 min)

Résumé : Embauché comme mineur à Montsou, dans le Nord de la France, le jeune Etienne Lantier découvre la souffrance d'une population misérable et déshéritée. Gagne aux idées socialistes, il appelle les mécontents à faire la grève et à constituer une caisse de prévoyance. Accompagné de Toussaint Maheu, il tente de négocier une amélioration des conditions de travail mais se heurte à la compagnie dirigée par Hennebeau et au désistement de certains qui préfèrent regagner leurs postes. C'est alors que le mouvement se durcit.