DOCUMENT JOINT A UNE REFERENCE DU CATALOGUE COLLECTIF

Médiathèque des Voirets

Sélection de documents disponibles à la médiathèque, sur la thématique du harcèlement

Août 2022

Documentaires :

364.634 AIS

Non c'est non ! : contre le harcèlement sexuel / écrit par Nadia Leïla Aïssaoui ; ill. par Edith Carron . - Arles : Actes sud junior, 2019. - 109 p. : ill. ; 20 cm

Résumé : «L'adolescence est le moment de la découverte du corps, de la sexualité, des amours intenses mais aussi des questions, des interrogations. Dans ce livre en forme d'abécédaire, tu trouveras des clés pour t'aider à dépasser tes doutes et tes peurs en matière de sexualité et répondre à de nombreuses questions que tu peux te poser. Quelle est la différence entre viol, agression sexuelle et attouchement ? Qu'est-ce que la zone grise ? Comment être sur.e de traiter ton ou ta partenaire avec respect et bienveillance ? Comment réagir dans une situation qui te met mal à l'aise, même si tu ne sais pas vraiment pourquoi ? Qu'est-ce que le clitoris et à quoi sert-il ? Harcèlement, féminisme, drague, jalousie, emprise, violence, estime de soi, confiance en soi : sans tabou et avec bienveillance, Nadia Leila Aïssaoui tend la main à tou.te.s les ados afin les rassurer, les accompagner et les inciter à agir, pour les aider à vivre leur sexualité et leur adolescence en toute sérénité.» [decitre.fr]

364.634 BAU
Stop au harcèlement scolaire ! / textes Aimée Baudon ; création graphique Manon Legros, Edouard Vincent . - La Touche : Double hélice, 2019. - 21 p. : ill. ; 26 cm

364.634 BEL
Prévenir le harcèlement à l'école : guide de formation : collège-lycée / Jean-Pierre Bellon, Bertrand Gardette ; ill. de Kévin Pillet et Jean-Baptiste Dumont . - Paris : Fabert , 2012 . - 98 p. : ill. ; 26 cm

Longtemps ignoré ou sous estimé en France, les faits de harcèlement entre élèves sont aujourd'hui reconnus comme une violence à part entière par le ministère de l'Éducation nationale qui a décidé de mettre en place à partir de la rentrée 2011 une politique de prévention spécifique. Les brimades répétitives dont sont victimes certains enfants et adolescents peuvent, en effet, rendre leur vie quotidienne parfaitement insupportable. On sait aussi qu'elles peuvent avoir de très lourdes conséquences autant sur la santé que sur l'équilibre psychologique de ceux qui en sont victimes. Jean-Pierre Bellon et Bertrand Gardette, qui ont déjà publié l'année dernière un ouvrage théorique sur cette question, prolongent leur travail par l'élaboration d'un manuel pratique à destination des élèves et des enseignants. On trouvera dans cet ouvrage une série d'études de cas et de fiches d'animation permettant aux enseignants d'animer une séance de formation sur la question du harcèlement entre élèves.

364.634 BOU
Mots rumeurs, mots cutter / [Charlotte Bousquet, Stéphanie Rubini] . - Saint-Herblain : Gulf Stream , 2014 . - 1 vol. (non pag.) : ill. ; 24 cm

"Je me suis levée, les mains tremblantes. J'entendais des chuchotements, des rires dans mon dos. J'ai pris le morceau de craie, regardé les chiffres inscrits sur le tableau. Des fractions qui auraient dû être faciles, des fractions qui se délitaient devant moi, des chiffres bizarres, monstrueux, qui me frappaient comme les insultes et les ricanements, comme la vérité qui me sautait au visage..."

364.634 BOU
Bulles & blues / [Charlotte Bousquet, Stéphanie Rubini] . - Saint-Herblain : Gulf Stream, 2015. - 1 vol. (non pag.) : ill. ; 24 cm

Depuis qu'ils habitent sous le même toit et partagent leurs parents, Chloé considère Sloan comme son frère jumeau. Ce lien fort et solide, qui les unit depuis l'âge de huit ans, est menacé à l'adolescence par l'attitude froide et distante de Sloan vis-à-vis d'elle. Se sentant rejetée par celui qu'elle considère comme son âme sœur, Chloé met son éloignement sur le compte de leurs différences intellectuelles. Sloan excelle dans toutes les branches, contrairement à elle, qui est en échec. L'adolescente se recroqueville dans sa coquille, incapable de se confier. Ses notes, révélatrices de son mal-être, provoquent de violents conflits avec sa mère. Au milieu de ce maelström, se tend une main d'adulte qui permet à Chloé - à travers ses qualités de dessinatrice - d'aider Léa, une camarade victime d'harcèlement sur la Toile

364.634 CAU

Malaise au collège : 4 histoires de harcèlement / Véronique Gauchy ; Mathieu Muizon . - [Paris] : A dos d'âne, 2021. - 79 p. : ill. ; 19 cm. - (Un monde pas à pas)

Résumé : Plus de 700 000 enfants sont victimes de harcèlement scolaire en France, soit près d'un enfant sur dix. Moqueries répétées, intimidations, cyber-harcèlement et violences physiques sont parfois le quotidien de jeunes le plus souvent démunis, qui, isolés ou murés dans un silence douloureux, subissent l'enfer d'un climat scolaire délétère. Paul est un nouvel élève de 5e. Son bégaiement attise rapidement les moqueries d'un groupe d'élèves qui le prend en grippe. La situation se dégrade, jusqu'à mettre en danger la vie du jeune garçon. Depuis toujours, Soan, jeune garçon obèse, manque de confiance en lui. Mal dans ses baskets et serré dans ses t-shirt, il devient la cible de Charly, à qui il donne sans broncher tout ce que ce dernier réclame... Les notes de Leïla sont en chute libre. Personne ne comprend la situation : elle est pourtant si bonne élève ! Les rumeurs qui courent à son sujet y sontelles pour quelque chose ? Justine est tellement fière de montrer à tout le monde le nouveau smartphone offert par ses parents ! L'euphorie redescend brusquement lorsqu'elle reçoit un jour des photos d'elle, prises à son insu... [lalibrerit.ch]

364.634 DOY
Non à l'intimidation : j'apprends à m'affirmer / Nancy Doyon . - Québec : Midi trente , 2011 . - 111 p. : ill. ; 21 cm

Tu as peut-être déjà été confronté à des situations de violence ou de taxage, à des moqueries, à du rejet ou même à de la cyberintimidation. Si c'est le cas et que tu en as parlé à un adulte, il est possible qu'on t'ait répondu de laisser faire ou d'ignorer les paroles blessantes. Mais est-ce que ça veut dire que tu dois « te laisser faire » et subir cette violence ? D'autres te diront de réagir : « Vas-y ! Défends-toi ! » D'accord, mais comment ? Ce livre a été conçu pour te donner des outils et te suggérer des idées positives pour te défendre efficacement contre l'intimidation. Il t'aidera à développer ton aptitude à t'affirmer sainement et de manière convaincante.

364.634 DOY
Prévenir l'intimidation : guide d'intervention / Nancy Doyon . - Québec : Midi trente , 2014 . - 165 p. : ill. ; 23 cm

Rejet, moqueries, violence, cyberintimidation, taxage, abus de toutes sortes... L'intimidation ne laisse personne indifférent. Nous sommes tous conscients des ravages causés par cette forme de violence pernicieuse et de plus en plus d'adultes et d'enfants se mobilisent pour l'enrayer.

364.634 DOY
Agir contre l'intimidation : programme d'animation / Nancy Doyon ; ill. de Frédéric Boudreault . - Québec : Midi trente , 2014 . - 125 p. : ill. ; 28 cm

Ce programme d'animation est conçu pour sensibiliser les enfants au phénomène de l'intimidation et pour les outiller afin qu'ils puissent se défendre efficacement, sans violence. Ce qui distingue la démarche suggérée par Nancy Doyon, c'est qu'elle propose de prévenir et contrer l'intimidation par l'enseignement d'habiletés d'affirmation de soi et par l'acquisition de saines habiletés sociales. Les activités s'adressent donc à tous les acteurs impliqués : les intimidateurs, les victimes et les témoins. Ce guide peut être utilisé tant par les parents désirant accompagner leurs enfants que par les enseignants et les intervenants scolaires qui souhaitent implanter un programme original complet dans leur milieu.

364.634 FRA
Stop au harcèlement ! : le guide pour combattre les violences à l'école et sur les réseaux sociaux / Nora Fraisse ; avec la collab. de Jacqueline Remy . - Paris : Calmann-Lévy, 2015. - 89 p. ; 19 cm

En France, un enfant sur dix serait victime de harcèlement à l'école et un sur cinq de cyber-harcèlement. Enfants, ados, parents, enseignants, victimes, auteurs, témoins, nous pouvons dire STOP ! Un livre à mettre entre toutes les mains.

364.634 FRA

Camélia : face à la meute / scénario Nora Fraisse, Christophe Cazenove ; dessins Bloz ; coul. Véra Daviet . - Charnay-lès-Mâcon : Bamboo, 2021. - 61 p. : ill. ; 30 cm

Résumé : Camélia retourne à l'internat après deux mois de vacances. Celle qu'on appelait «Miss Bouboule» au collège est devenue une lycéenne bien dans sa peau. Elle retrouve son amie Justine et la vie semble lui sourire. Mais c'est compter sans Valentine et sa clique qui la prennent en grippe. Et lorsqu'une simple photo est diffusée sur les réseaux sociaux, c'est la spirale du harcèlement qui emporte Camélia. Elle devient souffre-douleur de tout l'internat... Et pas la peine de compter sur Justine, car son amie, elle aussi, a rejoint le clan des harceleurs. [4e de couv.]

364.634 GAV
Halte au harcèlement à l'école : les formes de harcèlement, les signaux du mal-être, les pistes pour s'en sortir / Marie-José Gava, Sophie de Tarlé . - Paris : Larousse, 2016. - 271 p. : ill. ; 20 cm. - (Poche Larousse)

Résumé : Véritable fléau, le harcèlement scolaire touche près de 10% des collégiens et 3% des lycéens. Sur Internet, le cyberharcèlement concerne 1 élève sur 5. Hissé au rang de priorité nationale depuis 2011, le harcèlement à l'école fait l'objet de nombreuses campagnes de prévention. Pourtant bien des parents se sentent encore bien isolés et désemparés lorsque leur enfant devient la proie d'agissements malveillants. La raison d'être de ce guide pratique, écrit par deux spécialistes, est d'aider parents et jeunes à adopter la juste posture pour s'en sortir. Repérer les formes multiples du harcèlement, notamment sur Internet, détecter chez le jeune les signaux avant-coureurs de mal-être et enfin donner les pistes pour réagir à tous les niveaux, tant juridique que comportemental, telles sont les ambitions de cet ouvrage indispensable, riche de témoignages et de conseils précieux. +Un chapitre destiné spécialement aux enfants et adolescents, accompagné d'un test spécifique qui leur apprendra techniques et outils comportementaux pour agir contre le cynique manège des harceleurs.

364.634 GON
Kenny [Enregistrement vidéo]**: 3 films sur le harcèlement entre élèves** / réal. intervenant : Gabriel Gonnet . - [Bobigny] : La cathode, cop. 2010. - 1 DVD-VIDEO (59 min) : coul., PAL, zone 2 ; 19 cm. - (Un film pour en parler)

"On sait que 8 à 10 % de la population scolaire est concernée. Il semble donc particulièrement important que le message passe au niveau des jeunes, tant les conséquences peuvent être lourdes, et que les adultes sachent repérer le harcelé et ses harceleurs dès les premiers signes. Notions de droit, manières de s'interposer (entre élèves) et d'intervenir (équipe éducative), rôle de la médiation... : ce DVD a le mérite d'attaquer le problème de front."

364.634 HAR
Harcèlement à l'école [Enregistrement vidéo] / de A. Stelletta, N. Bourgouin . - [S.l.] : [s.n.], 2014. - 1 DVD-Vidéo (51 min) : coul., PAL, zone 2 ; 19 cm. - (Le doc du lundi)

Coups, moqueries, brimades, chantage : pour certains élèves, l'école devient le lieu d'une violence ordinaire. Le sujet est longtemps resté tabou mais, en Europe, des millions d'enfants et d'ados seraient victimes de harcèlement au sein de l'institution scolaire. Persécutés et humiliés par leurs camarades pendant des mois voire des années, ils vivent un enfer.

364.634 HAR

Le harcèlement expliqué aux enfants : et aux grands aussi parfois ! / [J.-L. Broust... [et al.]] . - Paris : Play Bac, 2018. - 31 p. : ill. ; 20 cm

Résumé : Beaucoup d'enfants sont confrontés quotidiennement au harcèlement, qu'ils soient victimes, témoins ou même harceleurs. Il est essentiel de comprendre ce mal, qui peut être destructeur. Ce livre vous accompagnera pour expliquer à votre enfant les différentes formes de harcèlement, mais aussi ce qu'il peut faire pour agir, à son niveau. A lire à votre enfant... ou à laisser entre les mains de votre ado. [4e de couv.]

364.634 LOU

Harcèlement : comment dire stop ? / Carina Louart, Anne-Lise Boutin . - Arles : Actes sud junior, 2021. - 95 p. : ill. ; 20 cm

Résumé : A travers 5 témoignages d'élèves, collégiens ou lycéens, harcelés dans le milieu scolaire et sur les réseaux sociaux, ce livre décortique les étapes qui mènent aux situations de harcèlement, décrypte ces situations, questionne le comportement des harceleurs et harceleuses, mais aussi des témoins silencieux, et donne des clés et des adresses pour ne pas rester isolé lorsqu'on se trouve dans cette situation. Un livre nécessaire. [payot.ch]

364.634 MAY
Guide de survie pour les ados écrit par une ado : [et autres conseils pour résister au harcèlement] / Aija Mayrock ; trad. de l'anglais (Etats-Unis) par Brigitte Herbert . - Vanves : Hachette romans, 2016. - 162 p. : ill. ; 22 cm

Le harcèlement, ça a toujours été comme un nuage noir au-dessus de ma tête. Les sales coups des autres, c'étaient les gouttes de pluie qui m'éclaboussaient, et leurs regards, la foudre que j'essayais d'éviter. Un jour, je me suis dit que j'allais écrire pour toi, pour moi, pour les enfants qui se font harceler en cours de sport, à la cantine, dans les vestiaires, en classe... n'importe où. Ce guide que tu tiens dans tes mains ne renferme pas une recette magique mais plutôt des conseils et des quiz que tu pourras compléter…

364.634 MEY
Silencieuse(s) / adaptation, découpage, dessins, couleurs et dialogues : Sibylline Meynet, d'après un texte de Salomé Joly . - [Genève] : PerspectivesArt9, 2017. - 103 p. : ill. ; 27 cm

«Chatte à talons !» Des mots crachés comme ça. A son passage. Mais elle a fait semblant de ne rien entendre. Comme toujours. Avec le recul, ce n'est pas grand-chose... Elle pourrait même trouver la formule assez drôle. Sauf qu'«Elle», c'est Anaïs, Mahé, Zoé, Julie. C'est la copine, la fille, la soeur, la petite amie. C'est vous. C'est moi. Et surtout, c'est banal. Au point qu'elle troquera sa jupe contre un pantalon. Pour ne plus être résumée à un sexe offert à qui veut. Salomé Joly, l'auteur de l'histoire distillée dans ces pages, sait de quoi elle parle. Même si ce n'est pas son histoire. Issue d'un travail de maturité rendu sous forme de journal intime afin de mieux retranscrire le mal-être de celles qui l'ont vraiment vécu, cet ouvrage répond juste à un rêve : que l'on arrête de trouver normal ce qui ne l'est pas. Ma jupe ne veut pas dire «oui».

364.634 MIL

J'me laisse pas faire dans la cour de récré ! : [les bonnes réponses au chantage et au harcèlement] / Florence Millot ; [ill. Astrid Berthon] . - Paris : Albin Michel : Horay, 2020. - 203 p. : ill. ; 22 cm

Résumé : Savez-vous qu'au moins un élève sur dix est aujourd'hui victime de harcèlement à l'école et ceci, dès le primaire ? Face à la demande croissante des parents, la psychologue Florence Millot propose des solutions concrètes pour aider les enfants à faire face aux agressions verbales et psychologiques. L'autodéfense émotionnelle : une vraie méthode mise au point par l'auteure, qui donne les clés pour désamorcer l'engrenage de la violence en milieu scolaire et éviter l'escalade vers le harcèlement. Un guide pour les parents et leurs enfants : les parents apprennent comment aider leur enfant confronté à une difficulté, et les enfants découvrent la méthode pour trouver la juste réponse aux chantages, aux moqueries et aux défis. Des exercices d'entraînement et des répliques-types, pour que les enfants deviennent eux-mêmes maîtres de leurs réparties. Un livre qui utilise aussi les voies de l'imaginaire, avec des fables et un conte, à lire en famille pour aider votre enfant à devenir le héros de ses émotions. Les plus : un glossaire pour apprendre la langue de la cour de récré et un test d'auto-évaluation. [payot.ch]

364.634 PIQ
Je me défends du harcèlement / Emmanuelle Piquet ; ill. par Lisa Mandel ; sur une idée de Nathalie Riché . - Paris : Albin Michel-jeunesse, 2016. - 175 p. : ill. ; 22 cm

Le harcèlement peut prendre plusieurs formes et avoir plusieurs visages. Contrairement aux idées reçues, les victimes et les harceleurs ne présentent pas un profil type, et les situations de harcèlement sont avant tout alimentées par la peur et la vulnérabilité. Ce livre présente 15 situations d'enfants victimes de harcèlement qui trouvent des idées, des solutions, pour réagir et s'en sortir.

364.634 PIQ
Le harcèlement scolaire en 100 questions / Emmanuelle Piquet . - Paris : Tallandier, 2017. - 296 p. ; 20 cm. - (En 100 questions)

Résumé : Vous vous êtes sûrement demandé si votre enfant a déjà été harcelé à l'école. Vous avez raison ! Chaque année, plus de 700000 élèves sont confrontés à ce fléau. Grâce à une praticienne spécialisée, décryptez les mécanismes harceleur-harcelé, identifiez les bonnes questions à poser à votre enfant, comprenez les erreurs à éviter et découvrez la manière dont vous pouvez l'aider de manière efficace. Le parti pris de l'auteure est très clair : apprendre à votre enfant à se défendre lui-même. [etc.]

364.634 SAI
Intimidation, harcèlement : ce qu'il faut savoir pour agir / Frédérique Saint-Pierre . - Montréal : Ed. du CHU Sainte-Justine , 2013 . - 141 p. ; 22 cm . - (La collection du CHU Sainte-Justine pour les parents)

Les récits de jeunes victimes d'intimidation et de harcèlement trouvent un écho presque quotidien dans les médias. Loin de constituer un phénomène banal, cette forme de violence et de pouvoir sur l'autre est un sérieux et préoccupant problème social qui suscite de l'incompréhension, de l'indignation de même qu'un sentiment d'impuissance et de détresse. Nombreux sont les jeunes qui se sentent isolés, sans voix et sans espoir devant l'intimidation et le harcèlement. Cet ouvrage a été conçu pour aider à mieux comprendre ces situations problématiques, y résister, les dénoncer et y mettre fin. Rassemblant les résultats des plus récentes études sur le sujet, il traite de toutes les facettes de la dynamique d'agression : types, moyens et causes de l'intimidation,dangers de la cyberintimidation, impacts à court et à long terme, particularités des situations et des comportements de la victime, de l'intimidateur et des différents témoins, moyens de prévention et d'intervention.Il permet ainsi aux parents et aux adultes en position d'autorité d'intervenir adéquatement auprès de toutes les personnes concernées. Il rappelle enfin qu'enfants, adolescents, parents, enseignants, directions et personnels du milieu scolaire, professionnels en santé mentale et intervenants du domaine socio-judiciaire ont tous un indispensable rôle à jouer dans la prévention ou la possible éradication de l'intimidation.

364.634 STR

Harcèlement : inventaire pour ne plus se taire / Emma Strack, Maria Frade . - Paris : Ed. de La Martinière jeunesse, 2020. - 158 p. : ill. ; 23 cm

Résumé : Moral, scolaire, sexuel, mais aussi cyberharcèlement, ce livre dresse un panorama très large des différentes formes de harcèlement : les définitions, les mécanismes, les conséquences et les outils pour lutter contre ces différents fléaux. Dans une présentation très factuelle, s'appuyant sur des données actuelles, chiffrées et incontestées, cet inventaire sur le harcèlement est une incitation à comprendre, agir, et ne plus subir ! Un inventaire pour ne plus se taire. [payot.ch]

364.634 VAN

Manuel d'autodéfense contre le harcèlement en ligne : #dompterlestrolls / Stéphanie de Vanssay . - [Paris] : Dunod, 2019. - 185 p. : ill. ; 22 cm

Résumé : Tapis dans l'ombre, ils guettent leurs proies pour les agresser à coup de messages violents... Sur les réseaux sociaux ou les forums, nous pouvons tous un jour croiser la route d'un troll et être victime de cyberharcèlement. Comment réagir ? Comment oser s'exprimer si leur menace plane ? Stéphanie de Vanssay connaît bien les trolls. Militante pédagogique très active sur Twitter, elle a été confrontée à eux bien souvent et jamais ils n'ont réussi à la réduire au silence. Elle vous propose ici un guide complet pour survivre aux trolls : qui sont-ils ? que produisent-ils en nous ? faut-il les ignorer ou leur répondre ? comment gérer une situation de crise ? Vous n'aurez plus peur de vous exprimer ! [4e de couv.]

37.062 ASS

Ecole : quand la phobie prend le dessus: phobie scolaire, harcèlement, dyslexie, précocité, les solutions des parents, les réponses des experts / Association Phobie scolaire . - Paris : J. Lyon, 2016. - 381 p. : ill. ; 24 cm

Un jour votre enfant - pour des raisons que vous ne comprenez pas - ne parvient pas à se rendre à l'école... Situation nouvelle, anxiogène, et parfaitement inattendue. Cela s'appelle la «phobie scolaire» - bien que les experts indiquent que ce n'est pas vraiment de la phobie, et que ce que n'est pas uniquement scolaire. il s'agit, en réalité, d'un blocage psychologique, conséquence de harcèlements, de troubles de l'apprentissage, de haut potentiel intellectuel, de phobie sociale et, souvent aussi, de difficultés à prendre son autonomie. La peur - de l'échec, du groupe, de la séparation - prend alors le dessus sur l'envie de réussir, force de vie qui porte à développer des projets et à construire son avenir. Vous trouverez dans ce livre - écrit par des parents pour les parents - des conseils pratiques à appliquer au quotidien pour surmonter cette épreuve, ainsi que des avis d'experts pour mieux comprendre la question de l'anxiété dans l'éducation et la construction des jeunes.

396 CHA

Elles ont toutes une histoire / Cécile-Agnès Champart ; [préface du docteur Denis Mukwege, Prix Nobel de la Paix 2018] . - Paris : Hachette, 2019. - 171 p. : ill. ; 21 cm. - (Témoignages)

Résumé : Au fil de ses trois premières saisons, la série documentaire Elles ont toutes une histoire propose des portraits qui nous permettent de faire la connaissance de femmes extraordinaires. Par leur parcours de vie terrible ou lumineux, par leur lucidité, par leur engagement, par leur courage, par leur humour, par leur gravité, tou·te·s nous parlent du monde dans lequel nous vivons. Et nous proposent une conversation sur les droits des femmes nourrie par toutes ces voix singulières qui s'élèvent, porteuses de leur vérité unique, légitimes dans leur expérience individuelle. Les portraits de la série invitent à entendre d'abord, à réfléchir ensuite. Ce livre répond à cette invitation. Nous y proposons un état des lieux des conditions de vie et des droits des femmes autour de trois grands thèmes – Étudier ; Travailler ; Disposer librement de soi, en toute sécurité – avec l'éclairage vivant que fournissent les témoignages de la série et les interviews de leurs réalisateurs Nils Tavernier, Olivier Lemaire et Samuel Le Bihan, sans oublier une ouverture exclusive sur la quatrième saison réalisée par Marie Drucker. [Présentation éditeur]

396 PIQ

Allez les filles ! : [15 tactiques pour dire stop au sexisme] / Emmanuelle Piquet ; ill. par Lisa Mandel . - Paris : Albin Michel-jeunesse, 2020. - 179 p. : ill. ; 22 cm

Résumé : Naître fille ou garçon, cela change une vie. Cela influe sur la façon dont on s'habille, dont on communique avec les autres, sur les études que l'on mène, les attentes des autres... La société assigne aux filles des comportements, des attitudes, des rôles sociaux qui peuvent engendrer des souffrances. Ce livre présente des récits de filles qui trouvent des idées, des solutions pour que le sexisme s'arrête et ne les fasse plus souffrir. Et ce, grâce à la stratégie de parade d'Emmanuelle Piquet, appelée aussi "flèche de résistance", qui fait que l'inconfort change enfin de côté. Voici des tactiques originales et adaptables qui permettent aux filles de réagir efficacement par elles-mêmes à des situations comme : les remarques dégradantes sur le physique, la répartition inégale de la cour de récré, les baisers forcés, les activités interdites... Des outils pour faire cesser le sexisme ! [payot.ch]

920 DES

Condamné à me tuer / Jonathan Destin ; propos recueillis par Marie-Thérèse Cuny . - Paris : XO , 2013 . - 196 p. ; 24 cm . - (Document)

En France, 14% des enfants ne se sentent pas en sécurité au collège. 10% sont victimes de harcèlement. Certains finissent par en mourir. Jonathan est encore à l'école primaire lorsque les brimades, les insultes, les coups commencent. On se moque de lui, de son physique, de son nom de famille. Puis on le menace, on lui demande de l'argent, on lui dit qu'on va tuer ses parents. La peur et la honte l'empêchent de parler. Les adultes ne voient rien ou lui assènent que c'est un jeu. Jonathan est seul face à ses bourreaux. Le calvaire qu'il a enduré, jusqu'à s'immoler par le feu parce que la mort lui semblait être la seule solution, d'autres enfants le vivent tous les jours. Ils n'osent pas parler, sont en butte au déni des adultes et perdent tout espoir. Jonathan a été brûlé à 72%. Il a passé trois mois dans un coma artificiel, a subi dix-sept opérations et continue de souffrir de douleurs incessantes. Pour lui, aujourd'hui, la reconstruction passe par le partage de son histoire, afin que les enfants victimes osent enfin parler. Et que les adultes ouvrent les yeux. Un témoignage bouleversant pour briser le silence.

Ressources électroniques :

Ces documents sont accessibles aux enseignants, élèves et membres du PAT possédant un identifiant EEL.

Toute ma vie sur internet / de Nicolas Combalbert . - [S.l.] : [s.n.], 2012. - 41 min. : coul. - (Envoyé spécial)

Résumé : Diffusée le 29 novembre 2012 sur France 2, cette enquête d'"Envoyé spécial" s'intéresse aux traces laissées sur Internet. Des millions de Français se connectent au quotidien sur les réseaux sociaux (Twitter, Facebook…), effectuent des achats en ligne et apposent des commentaires sur des sites d'information, des blogs, s'abonnent à des lettres d'information… Tous les internautes ne mesurent pas les conséquences de ces traces délivrées : que ce soit des informations personnelles, âge, adresse, statut marital, liens familiaux, amicaux, professionnels, habitudes de consommation exploitées par des sites Web marchands à des fins commerciales. Une enquête sur le commerce électronique notamment via la découverte de la profession de «data miner» qui traquent des données personnelles pour les publicitaires. Que font les professionnels de ces données ? [e-media.ch]

https://eduge.ch/ledepot/node/753 - Accès réservé aux élèves possédant un login EEL
https://laplattform.ch/node/2140 - Accès réservé au personnel du DIP possédant un login EEL

Facebook : pas très net avec les ados / un reportage de Isabelle Ducret et Jean-Bernard Menoud . - Genève ; Lausanne : RTS Radio Télévision Suisse, 2012. - 55 min : coul.. - (Temps présent)

Résumé : Les ados et les réseaux sociaux, c'est une histoire de coup de foudre... Facebook en particulier a conquis les jeunes, ils sont 660'000 de 15 ans et moins en Suisse à posséder un profil. Mais l'outil ludique peut aussi entraîner des dérives, bien plus fréquentes qu'on imagine: compte piraté, dérapages, addiction ou plus graves cyber harcèlement ou pornographie. Dans ce reportage, des adolescents confient les clés de leur comportement numérique, révélant le meilleur et parfois le pire.

Les mineurs sont particulièrement friands de Facebook, mais ils peuvent en être les victimes, comme le montrent la journaliste Isabelle Ducret et le réalisateur Jean-Bernard Menoud. Pour illustrer leur propos, ces derniers se sont rendus dans une classe du Cycle d'orientation de Vuillonnex, dans le canton de Genève. Ils ont aussi interrogé des jeunes chez eux, avec leur parents. «On a choisi de s'intéresser aux 12-13 ans, car ils sont en train de construire leur personnalité et ils sont les cibles le plus susceptibles d'être victimes de dérives», nous explique la journaliste.

Les témoignages qu'elle a recueillis sont édifiants. On y découvre une fillette qui a dû changer d'école après avoir été victime de harcèlement sur Facebook. Une autre a échappé à une tentative d'agression complotée contre elle en ligne. «Les ados utilisent Facebook d'une - façon très différente des adultes. Je n'aurais jamais imaginé que les enfants pouvaient aller si loin. Les mots qu'on écrit sur Facebook ne s'effacent pas et tous les amis les lisent. Les ados ne comprennent pas forcément ça, ni les parents.» Et Isabelle Ducret d'ajouter: «Les jeunes ne doivent pas être seuls face à Facebook, le père et la mère doivent être vigilants.»

https://laplattform.ch/node/2142 - Accès réservé au personnel du DIP possédant un login EEL
https://eduge.ch/ledepot/node/754 - Accès réservé aux élèves possédant un login EEL

DVD Fiction :

DVD GOL
Sa majesté des mouches [Enregistrement vidéo] / un film [et un scénario] de Peter Brook ; d'après l'oeuvre de William Golding . - [Paris] : Carlotta films, cop. 2008. - 1 DVD-Vidéo (87 min) : n. et b., PAL, zone 2, 4/3 ; 19 cm

Résumé : Un avion transportant exclusivement des garçons anglais issus de la haute société s'écrase durant le vol sur une île déserte. Le pilote et les adultes accompagnateurs périssent. Livrés à eux-mêmes dans une nature sauvage et paradisiaque, les nombreux enfants survivants tentent de s'organiser en reproduisant les schémas sociaux qui leur ont été inculqués. Mais bien vite le vernis craque, la fragile société vole en éclats et laisse peu à peu la place à une organisation tribale, sauvage et violente bâtie autour d'un chef charismatique et d'une religion rudimentaire.

DVD LOV

Love, Simon [Enregistrement vidéo] / un film de Greg Berlanti . - Los Angeles : Twentieth Century Fox Home Entertainment, 2018. - 1 DVD-Vidéo (110 min) : coul., PAL, zone 2 ; 19 cm

Résumé : On mérite tous une première grande histoire d'amour. Pourtant pour Simon, c'est compliqué. Il a une vie normale, dans une famille qu'il adore et entouré d'amis extraordinaires, mais il garde pour lui un grand secret : personne ne sait qu'il est gay et il ne connaît pas l'identité de son premier coup de cœur avec qui il communique en ligne. Alors que son secret est menacé d'être révélé, la vie de Simon bascule dans une aventure aussi drôle que bouleversante. Ses amis prendront alors une place essentielle pour l'aider à changer sa vie et découvrir le premier amour. [Filmage.ch]

DVD NOU
Le nouveau [Enregistrement vidéo] / un film de Rudi Rosenberg . - Paris : Recifilms, cop. 2015. - 1 DVD-Vidéo (81 min)

La première semaine de Benoît dans son nouveau collège ne se passe pas comme il l'aurait espéré. Il est malmené par la bande de Charles, des garçons populaires, et les seuls élèves à l'accueillir avec bienveillance sont des « ringards ». Heureusement, il y a Johanna, jolie Suédoise avec qui Benoît se lie d'amitié et tombe sous le charme. Hélas, celle-ci s'éloigne peu à peu pour intégrer la bande de Charles. Sur les conseils de son oncle, Benoît organise une soirée et invite toute sa classe. L'occasion de devenir populaire et de retrouver Johanna.

Romans :

R ALI
Six contre un / Cécile Alix . - Paris : Magnard jeunesse, 2018. - 92 p. ; 19 cm. - (Presto)

Chaque jour, Ludo est bousculé, moqué, humilié par six garçons de son collège. Chaque jour, il encaisse. Les intimidations, la peur, et même les coups. Jusqu'où iront-ils ? Jusqu'à quand Ludo tiendra-t-il ? Où sera l'issue ? Et si elle se trouvait justement là où Ludo n'a plus l'idée d'aller la chercher : dans le soutien bienveillant de ses proches ? Même si la route est longue, la vie a parfois plus d'imagination et de souffle que prévu.

R ALL

Snap killer / Sylvie Allouche . - Paris : Syros, 2019. - 321 p. ; 22 cm. - (Hors-série)

Résumé : Un élève de terminale est retrouvé mort un dimanche à l'aube dans la cour de son lycée, pendu par les pieds à une branche de platane. 980 élèves suspects, sans compter le directeur, les profs et le reste du personnel, l'enquête s'annonce complexe. Pourquoi le meurtrier a-t-il pris le risque fou de cette mise en scène ? Y a-t-il un lien entre ce meurtre et le suicide d'une élève de seconde, victime d'un harcèlement brutal sur les réseaux sociaux quelques mois plus tôt ? Pour la commissaire Clara Di Lazio et son équipe, aucun indice ni aucune piste ne sont à négliger. [4e de couv.]

R AND

Rumeurs, tu meurs ! : roman / Frank Andriat . - Namur : Mijade, 2020. - 254 p. ; 18 cm. - (Zone J)

Résumé : Un baiser et tout s'emballe. Alice devient la cible de Lena... qui était sa meilleure amie. Les moqueries, les mensonges, les insultes pleuvent sur son téléphone. Elle ne peut rien contre la haine qui répand ses métastases sur les réseaux sociaux, partout dans sa vie. Tous ces inconnus semblent si bien la connaître et clament au monde combien elle est nulle. Quelle est l'issue ? [4e de couv.]

R AYM

Ma réputation / Gaël Aymon . - Arles : Actes sud junior , 2013 . - 98 p. ; 22 cm

Laura a toujours été entourée de ses trois copains Sofiane, Théo et Jimmy. Mais le jour où elle refuse de sortir avec Sofiane, les trois garçons la laissent tomber et l'adolescente se retrouve seule. Lorsque les rumeurs et les moqueries commencent à apparaître, Laura ne sait plus comment faire pour s'en sortir et reconquérir sa réputation...

R AYM

Silent boy / Gaël Aymon . - Paris : Nathan, 2020, réimpr. 2021. - 62 p. ; 21 cm. - (Court toujours)

Résumé : Anton est interne dans un lycée difficile. Ses seuls moyens pour décompresser : les entraînements de rugby et ses discussions sur un forum en ligne, caché derrière l'avatar de Silent boy. Car dans la vraie vie, Anton ne donne jamais son avis, ne prend jamais parti. Jusqu'à sa rencontre avec Nathan... « Silent boy... Celui qui la ramène pas mais qu'il faut pas chercher. Qu'est-ce que j'ai d'autre comme choix ? Tu t'intègres ou t'es mort. » [4e de couv.]

R BAY

Je ne te crains plus, Alycia ! / Michèle Bayar . - Paris : Oskar, 2018. - 81 p. ; 19 cm. - (Droits de l'enfant, New York, 1989)

Résumé : Jade espère échapper au harcèlement d'Alycia en partant, pour la première fois, en colonie de vacances. Mais c'est le contraire qui se produit. Elle découvre qu'Alycia fait partie du voyage ! Il est trop tard pour renoncer, elle panique. Seule en terrain inconnu, loin des siens, comment va-t-elle trouver le courage d'affronter Alycia et s'en libérer ? [payot.ch]

R BEA
Les petites reines / Clémentine Beauvais . - Paris : Sarbacane , 2015 . - 270 p. : ill. ; 22 cm . - (Exprim')

On les a élues «Boudins de l'année» sur Facebook. Mais Mireille Laplanche et ses «boudinettes». Hakima et Astrid, n'ont pas l'intention de se lamenter sur leur sort ! Elles ont des mollets, des vélos, et elles comptent bien rallier Bourg-en-Bresse à Paris... ... pour s'incruster à l'Elysée ! Place aux Petites Reines ! ! !

R BEA

Comme des images / Clémentine Beauvais . - Paris : Sarbacane, 2019. - 204 p. ; 21 cm. - (Exprim')

Résumé : Il était une fois… des ados sages comme des images, dans un très prestigieux lycée. L'histoire commence le jour où Léopoldine a cassé avec Timothée pour Aurélien. Ou bien le jour où Tim a envoyé un mail avec des images de Léo à tout le monde. C'est ici, dans ce très prestigieux lycée, que tout va se jouer. Léo a une journée pour assumer ces images. Mais il faut vite régler cette histoire pour pouvoir penser à autre chose, aux maths et à la physique, à la première S. Parce qu'on ne plaisante pas avec ces choses-là, par ici. On savait que ça ne serait pas une partie de plaisir. Mais on ne pensait pas que cette journée allait se terminer comme ça, à regarder, en plein milieu de la cour, un corps ensanglanté – tout cassé. [babelio.com]

R BEC
Fake fake fake / Zoë Beck ; trad. de l'allemand par Nelly Lemaire . - Toulouse : Milan, 2016. - 217 p. ; 21 cm

Un prénom pourri, des chaussures taille 49, pas un poil sur le torse et des parents bobos artistes : Edvard, 14 ans, est mal parti pour séduire Constance. D'autant qu'au collège Henk et sa bande de gros bras ne le lâchent pas. Alors, sur Facebook, Edvard devient Jason, Américain en voyage scolaire. Jason, le double rêvé et parfait... Constance mord à l'hameçon. De mensonge en mensonge, les demandes d'amis explosent, et la machine s'emballe...

R BEN
La fille seule dans le vestiaire des garçons / Hubert Ben Kemoun . - Paris : Flammarion , 2013 . - 217 p. ; 21 cm . - (Emotions)

Marion ne supporte plus la drague d'Enzo, pourtant, un après-midi, au parc, elle cède et tous les deux échanges un baiser. Mais en réalité, le garçon l'a piégé et la scène, filmée, est vite déposée sur Facebook. Pour Marion, dont la vie est déjà chamboulée par la fuite brutale de son père et une mère qui ne pense qu'à retrouver l'amour, l'affaire est déstabilisante. Mais passé la honte, la rage l'emporte : Marion veut se venger.

R CAL
3 tyrans + 1 boloss = quelle vie ! / Davide Cali . - Paris : Sarbacane , 2014 . - 62 p. ; 21 cm

Tous les tyrans, même le plus fort, le plus méchant, le plus cruel, ont un point faible. Mais celui-là n'était ni fort ni méchant ni cruel. C'était juste un boloss. Pourtant, il allait devenir le pire des tyrans pour moi. Le tyran boloss pot de colle. Invincible.

R CAN

Rose rage / Illana Cantin . - Vanves : Hachette romans, 2020. - 285 p. ; 22 cm

Résumé : Ameline Brillant. Un nom, une personne, qui pourtant incarne tout ce que les filles du lycée Olympe de Gouges doivent vivre chaque jour. Des remarques sexistes allant jusqu'au harcèlement sexuel, sans jamais qu'un enseignant lève le petit doigt pour le sanctionner. Ameline Brillant, c'est une fille qui a défié le silence. Qui a riposté à des mains sur les fesses et à des commentaires plus dégoûtants les uns que les autres. Mais Ameline Brillant à été renvoyée. Et ses agresseurs ? L'école a pansé leurs petites plaies. Pour Rachèle, à la tête du journal du lycée, il est impossible de laisser faire une chose pareille. Elle appelle toutes les filles, toutes les femmes de l'établissement à faire grève, jusqu'à ce qu'un réel changement s'opère. Le système du lycée doit changer, du tout au tout. Pour qu'Ameline ne soit pas la seule mais la première à parler ![babelio.com]

R CAS
Coeur vanille / Cathy Cassidy ; trad. de l'anglais par Anne Guitton . - Paris : Nathan, 2014. - 300 p. ; 21 cm
In: Les filles au chocolat : titre de série ; 5

Honey, 15 ans, est l'aînée des sœurs Tanberry. Lunatique, égoïste, souvent triste, elle adore les drames, mais elle sait aussi se montrer charmante et douce. Vivant très mal la séparation de ses parents et la nouvelle relation de sa mère, Honey est allée rejoindre son père qui habite désormais en Australie. Là, elle découvre que la vie n'est pas si rose. Son père, qu'elle idéalisait tant, a une nouvelle compagne et le lycée qu'elle fréquente est particulièrement strict... Et quand des photos compromettantes apparaissent mystérieusement sur sa page perso du réseau social SpiderWeb, rien ne va plus...

R CAS
Coeur cookie / Cathy Cassidy ; trad. de l'anglais par Anne Guitton . - Paris : Nathan, 2015. - 236 p. ; 21 cm
In: Les filles au chocolat : titre de série ; 6

Jake vient de découvrir qu'il a quatre demi-soeurs cachées : Honey, Summer, Skye et Coco. Il voit son quotidien avec sa mère à Londres tourner au cauchemar et n'a nulle part où se réfugier. Sauf peut-être chez ses demi-soeurs. Dernier volume de la série.

R CAS

Bleu espoir / Cathy Cassidy ; trad. de l'anglais par Anne Guitton . - Paris : Nathan, 2019. - 215 p. ; 21 cm

Résumé : Je m'appelle : Hannah. Mon âge : 12 ans. Je suis : la fille (presque) invisible. Mon style : ciré à capuche et les pieds dans l'eau. J'aime : rêver en marchant le long de la plage. Je déteste : que ma meilleure amie sorte avec mon frère. Mon problème : le garçon dont je suis secrètement amoureuse se fait harceler au collège. [4e de couv]

R CAS

River / Claire Castillon . - Paris : Gallimard, 2019. - 184 p. ; 20 cm. - (Scripto)
Résumé : River, c'est ma soeur. Ma soeur en moche, ma soeur en noir, ma soeur qui n'a rien à voir avec moi. On partage la même chambre, on respire le même air, mais je la plains et je m'en veux. Elle m'adore et je la comprends. Je suis la fille idéale de nos parents. Elle, comment dire... Vous connaissez le vilain petit canard ? C'est comme un boulet. Ma mère lutte. On en est à six thérapeutes par semaine. On voudrait tous qu'un jour elle se sente à l'aise en société. Dans la famille, ça va. Mais au collège ? Qu'est-ce qui se passe dans la cour avec les autres ? Je veille. Je suis la lumière au fond d'elle. Un jour, je l'éclairerai si fort qu'on prendra feu ensemble afin de former un seul et même être. Idéal. [4e de couv.]

R CHA
Racket / Aidan Chambers ; trad. de l'anglais par Isabelle Reinharez . - Paris : L'Ecole des loisirs , 1987 . - 154 p. ; 19 cm . - (Neuf en poche)

Qui tiendra tête à Mélanie Prosser, la petite peste qui exige que ses victimes lui apportent des cadeaux à l'école ? La solution, ne finira par apparaître que le jour où toute la classe se décidera à la chercher ensemble.

R CHO

Dis-non Ninon ! / Lisa Chopale . - Nantes : Gulf stream, 2019. - 156 p. ; 22 cm. - (Echos)

Résumé : Ninon est une ado complexée à cause de ses kilos en trop. Lors de sa rentrée de troisième dans un nouveau collège, elle devient rapidement la cible des railleries de sa classe. De moqueries en humiliations, Ninon refuse un jour de retourner en cours. Elle va alors recevoir l'aide d'une alliée pour le moins inattendue : Niwi, son double déluré ! Hallucinations ? Folie ? Surnaturel ? Toujours est-il que Niwi, par son humour et sa confiance en elle, va vite retourner la classe et devenir la star du collège ! Mais à quel prix ? [4e de couv.]

R COL

La fille des manifs / Isabelle Collombat . - Paris : Syros, 2020. - 174 p. ; 21 cm. - (Hors-série)
Résumé : Une jeune adolescente s'engage de toutes ses forces pour le climat. Et prouve que notre monde est à réinventer. Barbara marche pour le climat. Elle s'est tellement engagée dans le mouvement des jeunes pour sauver la planète qu'elle est devenue le nouveau visage de cette contestation. Impossible pour elle d'accepter que les adultes soient aussi passifs ou cyniques. Mais son franc-parler ne plaît pas à tout le monde : un mot de trop lors d'une interview, et elle est victime d'un véritable lynchage médiatique. Pour trouver la force de résister, elle écrit un journal à sa grand-mère, dont le destin tragique prend un tout nouveau sens. [payot.ch]

R CON
De si beaux cheveux / Gwladys Constant . - Paris : Oskar, 2016. - 38 p. ; 17 cm. - (Court métrage)

La confession de Jeanne, jeune lycéenne, qui explique, entre douleur et colère, les raisons de son acte et pourquoi être une jolie jeune fille lui est devenu insupportable.

R COO

Profils / Donna Cooner ; trad. de l'anglais (Etats-Unis) par Luc Rigoureau . - Paris : Hachette, 2020. - 345 p. ; 22 cm

Résumé : Nous avons tous deux profils : celui qu'on a au lycée, bourré de complexes, et celui sur les réseaux sociaux où, cachées, les personnalités se libèrent… Comme pour beaucoup d'adolescents, pour Maisie, le lycée c'est l'enfer. Chaque élève prend soin de lui rappeler tout ce qu'ils détestent chez elle, surtout son poids. Tout le monde y va de son commentaire. Tous les jours. Alors elle se réfugie dans le dessin, et sa passion pour les comics devient comme une bouée de sauvetage. Lorsque son prof de chimie l'installe à côté de Jesse, le garçon le plus populaire de lycée, et au passage le plus tocard des tocards, elle décide qu'il est enfin temps pour elle de se venger. Elle se crée un profil sur le réseau social le plus fréquenté des élèves de son lycée. Un faux profil, avec les photos d'une de ses connaissances, qui habite loin, très loin. Aucune raison de se faire démasquer, n'est-ce pas ? En quelques clics, la Maisie 2.0, alias Sienna, apparaît... [babelio.com]

R CRO

Swimming pool / Sarah Crossan ; trad. de l'anglais (Grande-Bretagne) par Clémentine Beauvais . - Paris : Rageot, 2018. - 251 p. : ill. ; 21 cm

Résumé : Kasienka vient d'arriver en Angleterre avec sa mère. Elle qui n'a jamais connu que la Pologne fait sa rentrée dans un pays qui n'est pas le sien, avec des gens qu'elle ne connaît pas, dans une langue qu'elle maîtrise mal. Et le soir venu, de quartier en quartier, elle cherche son père, qui a quitté le domicile familial sans laisser d'adresse. Bref, ce pays est gris, humide, et parfois assez inhospitalier. Heureusement, il y a la piscine, il y a l'eau. Et dans l'équipe de natation, il y a William... [Decitre]

R DAN

Avant qu'il soit trop tard / Stéphane Daniel . - Paris : Rageot , 2005 . - 246 p. ; 19 cm . - (Heure noire)

Fabien les a vus. Devant la grille du collège. Ils l'attendent. Alors il est passé par derrière en escaladant le grillage. Maintenant il est dans la rue. Il s'élance, coupe par le parking, arrive chez lui, compose le code, ose enfin se retourner. Ils ne sont pas là. Cette fois encore, il les a semés. Il respire. Il est sauvé. Jusqu'à la prochaine fois.

R DES

Coup de talon / Sylvie Deshors . - [Saint-Mandé] : Talents hauts, 2013, réimpr. 2014. - 95 p. ; 19 cm. - (Ego)

Il y a quelques semaines, Laure a été agressée dans le métro : insultes sexistes, attouchements, humiliation. Sa soeur Lucie a assisté, impuissante, à la scène. Par peur des moqueries, Laure a fait promettre à Lucie de ne rien dire et se replie de plus en plus sur elle-même. Va-t-elle réussir à donner le coup de talon nécessaire pour refaire surface ?

R DOL
Naissance des coeurs de pierre / Antoine Dole . - Arles : Actes sud junior, 2017. - 146 p. ; 22 cm. - (Romans ado)

Résumé : Dans quelques jours, Jeb va entrer dans le Programme. C'est la loi du Nouveau Monde : à douze ans, chaque enfant de la Communauté doit commencer un traitement qui efface toutes les émotions. Mais ça, Jeb ne peut s'y résoudre. Nouvelle au lycée, Aude subit tous les jours les moqueries de la part des autres élèves et trouve refuge dans les bras de Mathieu, un surveillant. Ce premier amour fait naître en Aude des sentiments aussi intenses que dévastateurs tandis que, sans le savoir, elle vit les derniers jours de l'Ancien Monde. Deux personnages brutalement arrachés à l'enfance. Deux destins mystérieusement liés...

R EMO
Dis-moi qu'il y a un ouragan / Fabrice Emont . - Paris : Gallimard-Jeunesse , 2014 . - 261 p. ; 20 cm . - (Scripto)

Nouvelle au lycée Camille-Claudel, Léa, quinze ans, se sent un peu perdue. Mais pour le cours d'art visuel, des groupes se constituent. Chacun doit réaliser un court métrage avec son portable. Léa, la sauvage au grand coeur, se retrouve ainsi avec les parias de la classe : Moussa, le Black zen protecteur qui lui a parlé en premier, Quentin, un grand maigre aux allures de vampire, Pauline, qui devient si belle quand elle chante, et Jennifer, la bombe qui se croit mieux que tout le monde et hypnotise tous les mecs, à commencer par Quentin... A sa façon, Léa, avec sa franchise, sa soif de justice et son envie d'aider les autres, va bouleverser la vie de chacun et trouver enfin celui à qui elle pourra confier son secret.

R ERL

#Automne / Charlotte Erlih et Julien Dufresne-Lamy . - Arles : Actes sud junior, 2020. - 355 p. : ill. ; 23 cm
In: Darling : titre de série ; 1

Résumé : Le jour de la rentrée, après les cours, May reçoit un mystérieux message d'un compte Insta privé : « Tu étais si jolie aujourd'hui... » . Signé Y. Ce message est le premier d'une longue série. May est d'abord inquiète, méfiante, elle pense à toutes ces histoires d'emprise virtuelle – Y serait un pédophile ? un recruteur de Daesh ? un garçon torturé ? Mais puisque Y lui écrit tous les jours, sur un mode doux et romantique, May se sent de plus en plus rassurée. Y est adorable et il semble la connaître de près. En parallèle, Néo, son frère jumeau que tout oppose et expert des nouvelles technologies, traque l'inconnu en espionnant les communications de tous les suspects possibles du bahut. Il pense que s'il découvre l'identité d'Y, sa soeur, qui le snobe, s'intéressera de nouveau à lui. Pendant des semaines, May vit intensément cette histoire si belle et si différente et avec ses copines, elle tente de démasquer le mystérieux prétendant : quel garçon du bahut ou de leur bande pourrait bien se cacher derrière Y ? Sans parvenir à connaître le nom de son admirateur, May tombe éperdument amoureuse d'Y. Elle le supplie de se révéler. Le jour enfin de leur rendez-vous, alors qu'Y attend déjà sur la place, May s'approche, nerveuse mais confiante. Elle croit en leur amour. Mais la jeune fille est à deux doigts de totalement déchanter. Le premier tome d'une tétralogie qui traite chez les ados de l'amitié, des expérimentations de l'amour, des risques de s'exposer, à l'ère des réseaux sociaux. Et qui promet d'être addictive... [Payot.ch]

R FRI
Vibrations / Raphaële Frier . - [Saint-Mandé] : Talents hauts, 2014. - 90 p. ; 20 cm. - (Ego)

Zut, j'ai deux téléphones, j'ai embarqué le portable de Sylvain ! Bien fait, c'est pas tombé dans les mains d'une gourde. J'ai dans la poche une banque de messages envoyés, un trésor de messages reçus. Téléphone tombé du ciel, t'es prêt pour le check-up ? Je vais te fouiller la mémoire, mon pote, dans une demi-heure, t'as plus aucun secret pour moi...

R FRY
Le clan des zéros contre-attaque / Michael Fry ; trad. de l'anglais (américain) par Cécile Nelson . - Paris : Ed. du Seuil , 2014 . - 221 p. : ill. ; 21 cm

Pas facile de se faire respecter quand on est le plus petit sixième du monde (!!!) et la cible de toutes les mauvaises blagues ! Lorsque la psychologue scolaire oblige Nick à participer aux patrouilles de sécurité avec Molly et Karl, il se dit qu'il sera la risée de l'établissement. A moins que ce ne soit l'occasion de se faire des amis, de réagir... Et de prouver au monde que, même quand on est minuscule, on peut être quelqu'un de grand !

R GIB
Blacklistée / Cole Gibsen ; trad. de l'anglais par Alix Paupy . - Paris : Hugo & Cie, 2015. - 327 p. ; 21 cm. - (New way)

Résumé : En apparence, Regan Flay a tout ce dont on peut rêver. A 17 ans, elle est populaire, étudie dans l'un des meilleurs lycées du monde, et ses parents ont les moyens de satisfaire le moindre de ses souhaits. Mais sa vie bascule le jour où, en arrivant en cours, Regan découvre ses textos et messages privés Facebook placardés sur les murs du lycée. Vacheries, mensonges, insultes, manipulations : tout est là, exposé aux yeux de chacun. En une seconde, elle passe du statut de princesse à celui de véritable paria. Ses amis lui tournent le dos, et les autres élèves du lycée commencent à lui faire vivre un véritable enfer. Elle trouve du soutien auprès de Nolan, un jeune homme plutôt beau garçon mais légèrement dysfonctionnel socialement. Ce dernier découvre vite que Regan est tout sauf la miss Parfaite qu'elle voulait bien montrer. Sous sa carapace, c'est une jeune fille angoissée, qui a du mal à supporter les exigences de sa mère concernant son avenir. Car rester toujours au top demande une sacrée dose d'énergie, et aucun échec n'est envisageable. Pourtant, la chute de Regan n'est qu'un début, et personne n'en sortira indemne…

R GOL
Sa Majesté des Mouches / William Golding ; trad. de langlais par Lola Tranec . - Paris : Gallimard , 2002 . - 245 p. ; 18 cm . - (Folio ; 1480)

Un avion transportant exclusivement des garçons anglais issus de la haute société s'écrase durant le vol sur une île déserte. Le pilote et les adultes accompagnateurs périssent. Livrés à eux-mêmes dans une nature sauvage et paradisiaque, les nombreux enfants survivants tentent de s'organiser en reproduisant les schémas sociaux qui leur ont été inculqués. Mais bien vite le vernis craque, la fragile société vole en éclats et laisse peu à peu la place à une organisation tribale, sauvage et violente bâtie autour d'un chef charismatique et d'une religion rudimentaire. Offrandes sacrificielles, chasse à l'homme, guerres sanglantes : la civilisation disparaît au profit d'un retour à un état proche de l'animal que les enfants les plus fragiles ou les plus raisonnables paient de leur existence.

R GRA
Une sonate pour Rudy / Claire Gratias ; [couv. ill. par Olivier Balez] . - [S.l.] : Syros , 2006 . - 155 p. : couv. ill. ; 21 cm . - (Rat noir)

La prof ne me quittait pas des yeux, essayant de sonder l'expression de mon visage. J'aurais pu tout balancer, là, sans plus attendre. Avec tout ce que j'avais subi, j'en avais déjà suffisamment sur la patate. Pendant une fraction de seconde, j'ai hésité. Et puis je me suis souvenu de Sam et de son petit frère. J'ai pensé à toi, Rudy. Tu vois comme c'est bête, la vie. Je ne pensais qu'à une chose : te protéger avant tout. Je savais qu'un jour ou l'autre je me battrais avec Dylan. Il me démolirait probablement. Ca m'était égal. Mais je ne supportais pas l'idée qu'il puisse te faire du mal.Alors j'ai décidé de me taire.

R GRO
De la rage dans mon cartable / Noémya Grohan . - Paris : Hachette , 2014 . - 153 p. : ill. ; 20 cm . - (Témoignages)

« Sept ans, c'est l'âge de raison et l'âge de l'innocence. On commence à aller à l'école, on prend ses premières marques. On progresse dans l'enfance, pas à pas. C'est à sept ans que, pour la première fois, ma vie a été bouleversée, et que j'ai bien failli ne pas me relever. » Avec De la rage dans mon cartable, Noémya Grohan nous livre un témoignage poignant sur le harcèlement en milieu scolaire, ou comment se relever après plusieurs coups durs de la vie.

R GUT
Pistolet-souvenir / Claude Gutman ; ill. de Pef . - Paris : Pocket , 1995 . - 94 p. : ill. ; 18 cm . - (Pocket junior ; J157. C'est ça la vie !)

Avec sa petite taille, ses vieux vêtements et ses piètres résultats scolaires, Petit-Pierre est devenu la brebis galeuse et le souffre-douleur de la 6e D. Mais le jour où il débarque dans la classe, le visage tuméfié, plus personne ne rit. Julien décide de l'aider. Il réussit à gagner sa confiance et Petit-Pierre livre son terrible secret...

R HAS
M comme... / Yaël Hassan ; ill. par Julien Castanié . - Paris : Casterman , 2014 . - 117 p. : ill. ; 20 cm . - (Casterman junior ; 293 . Comme la vie)

Mylène est élève en 5ème, rousse, enfant de divorcés, délaissée par ses copines et en but aux railleries d'une nouvelle élève. Elle cumule toutes les difficultés d'une jeune collégienne. Au lieu de baisser les bras, avec l'aide de ses copains Mathieu et Mamadou, elle va découvrir qu'il existe depuis peu dans des établissements scolaires des groupes de médiateurs. Des élèves volontaires sont formés pour faire baisser les conflits par le biais de la discussion et de la conciliation entre pairs.

R HIN

L'énigme Edna / Florence Hinckel . - Paris : Nathan, 2021. - 332 p. ; 21 cm. - (Thriller)

Résumé : Un thriller à la manière de Carrie de Stephen King. Edna, 17 ans, vit seule avec son beau-père, dans une petite ville du sud de la France. Depuis la mort de sa mère du covid, la jeune fille s'est refermée sur elle-même et est devenue le souffre-douleur du lycée, où elle est en section pro. Alors qu'elle souhaite emprunter Ulysse de James Joyce au CDI, les membres du club lecture l'humilient pour son choix élitiste et le plus virulent, Eliott, l'agresse physiquement. Fils d'un homme politique local, Eliott ne sera pas sanctionné, tandis que la victime, Edna, est exclue. Pour réparer cette injustice, Chaïnez l'aide à participer à un concours littéraire très en vue dans le lycée. Mais Elliot, ivre de colère contre cette moins-que-rien qui ose le défier, prépare sa vengeance... [4e de couv.]

R KAL

Les regards des autres / Ahmed Kalouaz . - Arles : Ed. du Rouergue, 2016. - 94 p. ; 21 cm. - (DoAdo)

Résumé : Harcelée au collège par une bande de filles, Laure a bien du mal à réagir. Elle finit cependant par alerter le principal et ses parents lorsque des élèves plus fragiles qu'elle se trouvent pris comme cible. Dans ce roman émouvant et fort, Ahmed Kalouaz décrypte remarquablement le mécanisme du harcèlement.

R KAO

Le pull / Sandrine Kao . - Paris : Syros , 2015 . - 96 p. ; 19 cm . - (Tempo+)

D'une timidité maladive, Soline aime s'enfouir sous d'amples vêtements pour passer inaperçue. Son pull fétiche est si déformé qu'il lui arrive à mi-cuisses tandis que ses mains disparaissent dans ses manches. Poussée par son amie Lucille, elle adopte une nouvelle tenue du jour au lendemain : bottines, jean noir, haut noir, rien d'incroyable vraiment. Soline se sent toujours la même. Pourtant, autour d'elle, les regards changent... Et certaines attitudes aussi.

R LEK

Losers' club / John Lekich ; trad. de l'anglais (Canada) par Sidonie Van den Dries . - Paris : Bayard jeunesse , 2005 . - 349 p. ; 20 cm . - (Millézime)

Le lycée Marshall McLuhan vit dans la terreur : l'infect Jerry Whitman rackette et intimide tous ceux qui ne lui reviennent pas. Les moches, les boutonneux, les rondouillards, les fils de fer, les mal dans leur peau... personne n'y coupe, excepté Alex, dit le "Sauveur". Mais après une année d'humiliations passée à faire profil bas, lui, Winston et Manny réagissent en fondant le Club des losers. Négligés par leur propre famille, les trois amis se retrouvent dans l'immense maison de Winston, d'où ils organisent la résistance. Leur rencontre avec Harry, écrivain aigri, un raté lui aussi, provoque un déclic. Alex lance alors un défi à Jerry, qui va réveiller en chaque victime du racket une rage de vaincre inattendue. Une formidable leçon d'amitié, donnée par trois losers décidés à reprendre leur destin en main.

R LEO

La vie est belle / Christophe Léon. - Genève : La Joie de lire, 2013 . - 152 p. ; 21 cm . - (Encrage)

Depuis que son père, cadre dans une agence de téléphonie, s'est suicidé, Lewis cherche à se venger du directeur de l'agence. Il se rapproche ainsi de Julia, la fille de ce dernier, pour pouvoir se faire inviter dans la grande propriété familiale et mettre en oeuvre son plan...

R LOP

 # EnjoyMarie = [Enjoy Marie]: [récit] / Marie Lopez . - Paris : A. Carrière, 2015. - 215 p. ; 21 cm

J'ai eu une envie, l'envie de raconter une histoire, de partager quelque chose de différent avec vous. Moins de vidéos, plus de mots, moins d'EnjoyPhoenix, plus de Marie. Kaléidoscope d'instants, polaroids de ma vie au collège, puis au lycée. Rassurez-vous, ce n'est pas une autobiographie... à dix-neuf ans, vous rigolez ! Simplement un regard, des remarques spontanées sur des sujets parfois mis à l'écart par les médias, ce genre de sujets pas vraiment accrocheurs : être bien dans sa peau avec un appareil dentaire, des cheveux gras, de l'acné sévère, le harcèlement scolaire, la famille décomposée et le reste, le Net, les réseaux sociaux, tout y est, le meilleur comme le pire. Au travers des anecdotes, des confidences, mon vécu de youtubeuse, j'ai voulu écrire un recueil sans prétention, petit GPS décalé pour les jeunes connectés, afin de vous éviter les mêmes erreurs - les miennes bien sûr. Et peut-être afin de vous faire gagner du temps sur celui que l'on n'a pas. Avec un peu recul, et j'espère un peu d'humour, je témoigne ici de la réalité, quelquefois complexe, du jeune âge, car, comme chacun sait, les ados sont une énigme pour les adultes.

R LOY

Izzie Nobody / Anne Loyer . - Nantes : Gulf stream, 2021. - 187 p. ; 22 cm. - (Echos)

Résumé : Nobody. Ca m'arrangeait peut-être cette transparence permanente. Je n'avais plus à faire d'efforts, par avance inutiles. L'image qu'ils me renvoyaient correspondait à celle qui me faisait face tous les matins dans la glace : une fille sans consistance, sans caractère. Qui acceptait sans réagir. Nobody. Traduction littérale : pas de corps. Et par extension : pas d'âme, pas de pensées, pas de personnalité. Inerte. Invisible. Izzie vient des quartiers populaires. Elle est intelligente, ça oui. C'est même pour cette raison qu'elle a intégré le très coté lycée Saint-Exupéry. Sa mère en est tellement fière que ça en devient gênant... mais Izzie aimerait bien que cet enthousiasme soit partagé par les élèves qu'elle cotoie à présent. Ils l'ont appelée Nobody. Izzie Nobody. Ca sonne bien, hein ? A part ça ils ne sont pas franchement hostiles. Non. Juste indifférents. En fait, dans son nouveau lycée, Izzie n'existe pour personne. Pour personne ? Pas tout à fait. Il y a ce drôle de garçon, là, avec un prénom d'ancêtre : Gustave ! Lui aussi est un Nobody. Un premier point commun ? DU REPLI SUR SOI A L'OUVERTURE AU MONDE, UN REGARD SUBTIL SUR LA DIFFICULTE DE TROUVER SA PLACE A L'ADOLESCENCE. [4e de couv.]

R MAZ
Mise à mort / Claire Mazard . - Paris : Oskar , 2014 . - 207 p. : couv. ill. ; 17 cm
In: La commissaire Raczynski : titre de série ; 4

Anton est victime de harcèlement dans son lycée : des photos anonymes le ridiculisant sont envoyées sur les portables de ses camarades. Son existence devient un enfer. Mais cet enfer n'est rien à côté du cauchemar qu'il va vivre dans la nuit du 30 avril au 1er mai.

R MCG
Récit d'une mort annoncée / Anthony McGowan ; trad. de l'anglais par Cécile Chartres . - Toulouse : Milan , 2009 . - 240 p. ; 20 cm . - (Macadam)

Paul ne se souvient pas du moment précis de sa mort. Il se souvient d'avant. De l'atmosphère angoissante des cours au lycée. De la violence des gros durs de la classe. De services qu'il n'aurait pas dû rendre. Des sourires de Maddy... Et de ce couteau. Celui qu'il tenait au moment de sa mort...

R MES
La loi du plus fort / une histoire écrite par Hervé Mestron ; illustrée par Louis Alloing . - Paris : Bayard jeunesse , 2006 . - 57 p. : ill. ; 19 cm . - (J'aime lire plus ; 1 . Vie quotidienne)

Peter, un camarade de classe de Vicky, prend plaisir à lui emprunter des objets sans les lui rendre. Le jour où elle décide enfin de demander l'aide de Greg, l'amoureux de sa mère, elle se met à douter de l'honnêteté de cet homme d'apparence si généreux. Vicky se confie finalement à son amie Natacha et le manège de Peter est révélé aux autorités de l'école. Maintenant démasqué, Peter doit rendre les objets pris à Vicky. Ce dénouement heureux devrait combler la jeune fille, mais il lui reste à découvrir la véritable nature de Greg. Heureusement, ce dernier sera finalement lavé de tout soupçon. Ce roman traite du taxage avec réalisme et acuité. Bien que relativement court, le récit prend le temps de bien décrire les tourments du personnage principal et de montrer son évolution dans l'ouverture vers les autres et l'expression de ses sentiments. Le texte est dynamique et les dialogues, très naturels, malgré l'emploi ponctuel de termes propres au contexte européen. Des illustrations en couleur, aux lignes simples, accompagnent le texte. Ce premier roman peut s'avérer un bon moyen pour amorcer une discussion sur l'extorsion, l'honnêteté ou la confiance en soi. Pistes d'exploration : Inventorier différents moyens et en discuter pour résoudre les problèmes de taxage. / Identifier les personnes de son entourage sur qui on peut compter et repérer les personnes faisant partie de son réseau de confiance et de confidence.

R MES
Soupçons / Hervé Mestron . - Paris : Syros , 2011 . - 90 p. ; 19 cm . - (Tempo+)

James vient d'emménager avec sa mère à Valence. Nouveau venu dans son collège, il est l'objet de tous les regards. Il faut dire que James a les cheveux longs jusqu'au bas du dos, qu'il se coiffe d'une façon différente chaque matin. Il excelle par ailleurs dans toutes les matières, avoisinant le 20 sur 20. Au moment où les choses paraissent se tasser, où son statut de premier de la classe à queue de cheval semble enfin accepté, une succession d'événements bizarres et inexplicables vont semer le doute en lui.

R MIS

Fashion victim / Manu Causse... [et al.] . - Paris : Nathan, 2022. - 315 p. ; 21 cm
In: Mission Blackbone : titre de série ; 2

Résumé : Au Cambodge, Sophan, ouvrière textile, est malmenée par son patron parce qu'elle a demandé des gants pour se protéger des produits toxiques. A Lyon, Marie, étudiante en journalisme et fondatrice du collectif Blackbone, s'interroge sur les dessous de la mode à bas prix. A Hong Kong, Yamaki, icône de la mode et adolescente perturbée, est victime d'une violente campagne de harcèlement sur les réseaux sociaux. Quand la vie de la top-modèle vole en éclats lors d'une séance photo, le destin de Sophan et Marie bascule. Pour elles, l'heure de la résistance a sonné. [4e de couv.]

R NIE
Le journal malgré lui de Henry K. Larsen : (écrit uniquement parce que mon psy y tient, mais franchement c'est moisi) / Susin Nielsen . - Paris : Hélium , 2013 . - 239 p. ; 20 cm

Henry et son père viennent tout juste d'emménager dans une nouvelle ville, afin d'y commencer une nouvelle vie. Mais l'adolescent est obligé d'aller voir un thérapeute, pour parler de ÇA. Quand le psy commence à aborder le sujet, Henry prend sa voix de robot : "Je-ne sais-pas. De-quoi-vous-parlez. Espèce-d'humanoïde." Un roman d'une très grande sensibilité, qui aborde la question de la violence au collège.

R PAO
Harcelée à l'école, doubles peines : une mère et sa fille racontent / Raphaëlle et Isabelle Paolini . - Paris : La Boîte à Pandore, 2016. - 147 p. ; 21 cm. - (Histoires vécues)

Résumé : Un mois de harcèlement, quatre ans de dépression. Raphaëlle, adolescente choyée, élève d'une des plus élitistes écoles parisiennes, a payé très cher l'agression violente et sans répit de « camarades » de classe, qui pensent pouvoir tout se permettre. Ce long tunnel, marqué par des tentatives de suicide, la boulimie, les TOC et la déscolarisation, est aussi celui d'Isabelle, sa mère, qui vit l'effondrement de sa fille comme une remise en cause de ses qualifications de parent. Mais dans cette famille peu conventionnelle, la vitalité et la détermination sont les plus fortes. La lumière viendra de là où on ne l'attendait pas. Tantôt sous la plume de Raphaëlle, tantôt sous celle d'Isabelle, ce livre juste et utile, à l'écriture tendue, témoigne également de l'amour immense qui unit mère et fille. Un amour qu'aucun harceleur n'a pu détruire.

R PES

Tenir debout dans la nuit / Eric Pessan . - Paris : L'Ecole des loisirs, 2020. - 155 p. ; 22 cm. - (Médium +)

New York, Lalie n'y est jamais allée. Elle n'a même jamais osé en rêver. C'est trop beau, trop loin, trop cher. Alors, quand Piotr lui propose de l'y accompagner, elle est prête à tout pour saisir cette chance. A tout ? Non. Car il y a des choses qu'on ne peut accepter. Des contreparties qu'on ne peut pas donner. Et maintenant la voici dans les rues de Brooklyn, face aux regards de travers et aux mille dangers de la nuit, avec une seule obsession : rester éveillée. Résister. Tenir debout. [payot]

R PES
La carotte et le bâton / Delphine Pessin . - Saint-Mandé : Talents hauts, 2017. - 190 p. ; 19 cm. - (Ego)

Toute la semaine, j'ai gardé la sensation désagréable d'être épiée. Qu'est-ce qu'ils mijotaient tous ? Le vendredi, Johnny s'exclama suffisamment fort pour que je l'entende : - Tu sais que les rousses sentent mauvais ? J'ai rougi d'un coup. - Carotte ! triompha-t-il. Cette fois, le doute n'était plus possible. J'étais au centre de quelque chose qui m'échappait.

R PES

Harceler n'est pas jouer / Delphine Pessin ; ill. de Marie Bretin . - Bruxelles : Alice, 2021. - 80 p. : ill. ; 21 cm. - (Deuzio)

Résumé : Léonie est invitée, comme tous les autres élèves de CM1, à l'anniversaire d'Estelle, nouvellement arrivée dans la classe et qui a déjà beaucoup de succès; Le lendemain, Estelle envoie une photo de la fête pour remercier la classe d'y être venue. Très vite, on remarque que Léonie n'est pas très à son avantage sur cette photo où on la voit mordre à pleines dents dans une part de gâteau. Ce qui commence comme une taquinerie innocente va très vite tourner au cauchemar. Estelle avec d'autres élèves vont se moquer quotidiennement de Léonie, se débrouiller pour lui gâcher son déjeuner ou encore la pincer au point de lui faire des bleus. Léonie tente par son attitude discrète de désamorcer la situation, mais cela ne fait qu'empirer. Ses amis, Louise, Emma et Oscar, décident qu'il faut agir. Mais il faudra encore l'intervention d'une infirmière et de son invitée, une jeune femme victime de harcèlement scolaire, pour que Estelle et les autres comprennent la gravité de leurs gestes.[www.alice-editions.be]

R RIG
Sans toi papa... / Sophie Rigal-Goulard . - Paris : Oskar , 2012 . - 111 p. ; 21 cm

Florentin vient d'arriver à Marseille. Son père, qui a quitté le domicile familial, a bouleversé la vie du jeune garçon. Le voilà maintenant obligé de vivre dans une nouvelle ville et de subir les moqueries des élèves de sa classe. Parmi eux, il y a Tony, le petit « boss », avec son année de plus et ses muscles déjà impressionnants...

R RIG
Isis, 1,60 m, 13 ans, 82 kilos / Sophie Rigal-Goulard . - Paris : Rageot, 2018. - 153 p. ; 18 cm. - (Rageot Romans ; 53)

Résumé : Au collège, Isis est surnommée Big Mamma ou Big Isis. Elle a 30 kilos en trop. Jusqu'au jour où elle décide de tout changer…

R RUB

Le courage d'être moi / Marianne Rubinstein . - Paris : Nathan, 2018. - 106 p. ; 18 cm. - (Le feuilleton des incos) . - (Romans poche ; 289. Mes années collège)

Résumé : «J'ai regardé mon téléphone. «Tu es NUL. PERSONNE ne veut être ton ami.» J'ai dû m'asseoir, je me sentais mal. C'est là que j'ai pensé à Ulysse, quand il dit au Cyclope que son nom est Personne. Je me suis dit : des fois, Personne, c'est Quelqu'un. C'est alors que Manon est entrée dans ma vie.» [4e de couv.]

R SAI
Lili est harcelée à l'école / Dominique de Saint Mars ; [ill.] Serge Bloch . - Fribourg : Calligram , 2012 . - 40 p. : ill. ; 16 cm . - (Ainsi va la vie ; 99)

Lili fait l'objet de harcèlement à l'école. Elle subit des brimades et se fait ridiculiser par Valentine et ses copines qui disent du mal d'elle. Elle se retrouve seule et apeurée ne demandant même pas l'aide de Max. A la fin de l'histoire, deux questionnaires sur le harcèlement à l'école destinés à sensibiliser les enfants au problème et à les encourager à en parler.

R SAI
Max se fait insulter à la récré / Dominique de Saint-Mars, Serge Bloch ; [ill.] Serge Bloch . - Fribourg : Calligram , cop. 2004 . - 45 p. : ill. ; 16 cm . - (Ainsi va la vie ; 67)

Après n'avoir pas voulu se dénoncer en classe et provoqué ainsi une punition collective de la part de la maîtresse, Max est lâché par ses copains. Certains en profitent pour se moquer de lui à la récréation et Max se sent nul et humilié. Soutenu par sa grande sœur, il va trouver plusieurs moyens de faire face à la situation, tout en reconnaissant ses propres responsabilités dans l'origine du problème. Commentaire : Voici un thème auquel beaucoup d'enfants se trouvent confrontés à un moment donné de leur vie scolaire : les moqueries, et la réaction à y apporter. Ce petit album exprime parfaitement les sentiments de malaise et d'infériorité engendrés par les remarques incessantes des camarades. Surtout, il propose de nombreuses solutions pour faire face à ce problème : discussion avec les parents, les frères et sœurs, la maîtresse afin de trouver des idées de réplique et peut-être solutionner complètement le problème. A la fin du livre, une page de petits trucs anti-insultes de Max et Lili, avec des choses à faire et à ne pas faire. Un album éducatif, très utile pour des enfants rencontrant cette situation.

R SAI
Max est racketté / Dominique de Saint Mars ; [ill.] Serge Bloch . - Fribourg : Calligram , cop. 1997 . - 45 p. : ill. ; 16 cm . - (Ainsi va la vie ; 38)

Max se fait voler son vélo et on l'oblige à payer pour le récupérer, en le menaçant s'il parle : c'est du racket ! Max dit son secret à Jérôme mais ils sont terrorisés et ne savent que faire... Une histoire de "Max et Lili" qui apprend que l'on peut devenir bandit à tout âge et qu'un enfant peut se retrouver tout seul face à une situation angoissante. Il faut oser en parler pour faire gagner le droit sur la violence, le respect sur le mépris.

R TEN
La guerre des youtubeurs / Arthur Ténor . - Paris : Scrineo, 2020. - 180 p. ; 19 cm. - (Engagé)

Résumé : Devenir riche et célèbre à 14 ans, c'est le rêve ! Rêve qui semble inatteignable pour la plupart des adolescents. Pas pour Amy ! Sa chaîne YouTube de conseils beauté « Amycoquette », compte des milliers de followers ; des marques prestigieuses de cosmétiques et de vêtements lui offrent des contrats mirobolants. Mais rapidement, la jeune fille suscite des jalousies et devient la cible d'un mystérieux youtubeur masqué qui entreprend de démolir son image... Titouan, amoureux de la jeune fille, vient de lancer sa chaîne écologique et aimerait l'aider. Mais comment découvrir qui se cache derrière l'écran ? [4e de couv.]

R TEN
L'enfer au collège / Arthur Ténor . - Toulouse : Milan , 2012 . - 85 p. : couv. ill. ; 18 cm . - (Milan poche junior ; 157 . Tranche de vie)

Jour de rentrée pour Gaspard. Nouveau collège et nouveaux copains ? Pas vraiment. Anthony, la grande gueule de la classe, a décidé de lui pourrir la vie. Juste pour rigoler, parce qu'il a une tête de premier de la classe. ça commence par de mauvaises blagues. Rien de bien méchant. Puis la cruauté prend le pas. De plus en plus fort...

R TRE
Emma / Emmanuel Trédez . - Paris : Fleurus, 2021. - 222 p. ; 21 cm. - (Love in box)

Emma a toujours été complexée par son nez, beaucoup trop long à son goût. Et elle lui attribue tous ses malheurs. D'après elle, il ferait fuir les garçons !
Au lycée, les profs du club théâtre ont décidé de monter Roméo et Juliette, la pièce préférée d'Emma, et c'est elle qui a été retenue pour interpréter Juliette. Emma subit les railleries d'une partie de ses camarades : à cause de son nez, ils l'auraient plutôt vue dans le rôle de Cyrano de Bergerac !
Emma rêve de vivre une belle histoire d'amour avec Quentin, le meilleur ami de son frère Tom. Alors quand elle reçoit un mail anonyme où un inconnu lui déclare sa flamme, elle décide de se lancer. Sa réponse ne trouvant pas de destinataire, elle décide de l'envoyer directement à Quentin mais sous un pseudonyme. Quentin n'oserait jamais la draguer s'il savait qu'elle est la sœur de Tom. Leur amour semble tout aussi impossible que celui de Roméo et de Juliette !
Au bout de quelques mois d'une correspondance passionnée, les deux amoureux décident de se rencontrer dans un café. Leur amour virtuel pourra-t-il survivre à l'épreuve de la réalité ? [fleuruseditions.com]

R VID

Son héroïne / Séverine Vidal . - Paris : Nathan, 2020. - 60 p. ; 21 cm. - (Court toujours)
Résumé : Rosalie pense à Jessica. Cette fille a besoin d'elle. Le destin les a mises sur le même chemin, dans le même tram. Justement pour que Rosalie la sauve. Jess a besoin d'elle, elle le sait. [4e de couv.]

R WIT
Mauv@ise [Mauvaise] connexion / Jo Witek . - Saint-Mandé : Talents hauts, 2012, 2013. - 95 p. ; 19 cm. - (Ego)

Entre ennui et conflits avec sa mère qui l'élève seule, Julie, 14 ans, rêve de mannequinat et attend le grand amour. Lorsqu'elle entre en contact avec Laurent sur Internet, elle pense l'avoir trouvé. Laurent prétend avoir vingt ans et, habile, lui promet de l'aider à se constituer un book photos. Il se fait de plus en plus pressant, la convainc de poser nue devant la webcam jusqu'à ce qu'elle ne puisse plus se défaire de cette passion qui tourne au chantage et au harcèlement.

BD & Mangas :

BD CLA

Clara et les ombres / Andrea Fontana, Claudia Petrazzi ; trad. de l'italien par Marie Giudicelli . - Toulouse : [Bande d'ados], 2022. - 187 p. : ill. ; 28 cm

Résumé : Certains nouveaux départs sont plus prometteurs que d'autres. Celui de Clara, qui vient de s'installer avec son père dans une petite ville perdue des Etats-Unis, est plutôt morose... Sa mère l'a abandonnée sans laisser de traces, son épilepsie ne lui accorde aucun répit, c'est peu dire que les élèves de son nouveau collège ne sont pas particulièrement accueillants, et des enfants du coin disparaissent de manière vraiment inquiétante... Cette rentrée 1988 s'annonce donc pour le moins angoissante ! Un récit sensible et fantastique, où les démons intérieurs deviennent des monstres bien réels, et où seule l'amitié peut combattre les ombres. [4e de couv.]

BD FIL
Coeur vanille / [adapt. BD Véronique Grisseaux] ; d'après le roman de Cathy Cassidy . - [Bruxelles] : Jungle, 2017. - 46 p. : ill. ; 31 cm. - (Miss)
In: Les filles au chocolat : titre de série ; 5

Résumé : Honey, 15 ans, est l'aînée des soeurs Tanberry. Lunatique, égoïste, souvent triste, elle adore les drames, c'est une rebelle. Elle a décidé de rejoindre son père qui habite en Australie. Là-bas, elle va découvrir que la vie n'est pas si rose. Son père a une nouvelle copine, son nouveau lycée est hyper strict... Et quand des photos compromettantes apparaissent mystérieusement sur sa page perso du réseau social SpiderWeb... c'est le cauchemar !!!

BD SEU
Seule à la récré / scénario Ana & Bloz ; dessin Bloz ; couleurs David Lunven . - Charnay-lès-Mâcon : Bamboo, 2017. - 42 p. : ill. ; 30 cm

Résumé : La vie pourrait être parfaite pour Emma. Mais voilà, il y a Clarisse. Et Clarisse lui fait vivre un enfer à l'école. Elle a même réussi à monter les autres élèves contre elle. Ses parents ne remarquent presque rien, si ce n'est son changement de comportement, et les maîtresses ne prêtent pas attention à ce que l'on pourrait prendre pour « des jeux », mais qui relève de quelque chose de beaucoup plus grave. Parfois drôle, tendre tout le temps et se basant sur leur propre expérience, Ana et Bloz composent un album engagé sur un problème de plus en plus fréquent de notre société.

BD SIL
A silent voice . Vol. 1 à 7 / Yoshitoki Oima . - Paris : Ki-oon , 2015 . - 183 p. : ill. ; 18 cm

Shoko Nishimiya est sourde depuis la naissance. Même équipée d'un appareil auditif, elle peine à saisir les conversations, à comprendre ce qui se passe autour d'elle. Effrayé par ce handicap, son père a fini par l'abandonner, laissant sa mère l'élever seule.Quand Shoko est transférée dans une nouvelle école, elle fait de son mieux pour dépasser ce handicap, mais malgré ses efforts pour s'intégrer dans ce nouvel environnement, rien n'y fait : les persécutions se multiplient, menées par Shoya Ishida, le leader de la classe. Tour à tour intrigué, fasciné, puis finalement exaspéré par cette jeune fille qui ne sait pas communiquer avec sa voix, Shoya décide de consacrer toute son énergie à lui rendre la vie impossible. Tour à tour psychologiques puis physiques, les agressions du jeune garçon se font de plus en plus violentes... jusqu'au jour où la brimade de trop provoque une plainte de la famille de

Shoko, ainsi que l'intervention du directeur de l'école. Ce jour-là, tout bascule pour Shoya : ses camarades, qui jusqu'ici ne manquaient pas eux non plus une occasion de tourmenter la jeune fille, vont se retourner contre lui et le désigner comme seul responsable...

Quelques liens internet :

Jeunes et violences : programme de prévention de la Confédération, des cantons, villes et communes / Confédération suisse : http://www.jeunesetviolence.ch/fr.html

Agir contre le harcèlement à l'école / Gouvernement français : http://www.agircontreleharcelementalecole.gouv.fr/

PREVNet : réseau national canadien pour la promotion de relations saines et l'élimination de la violence : http://www.prevnet.ca/fr
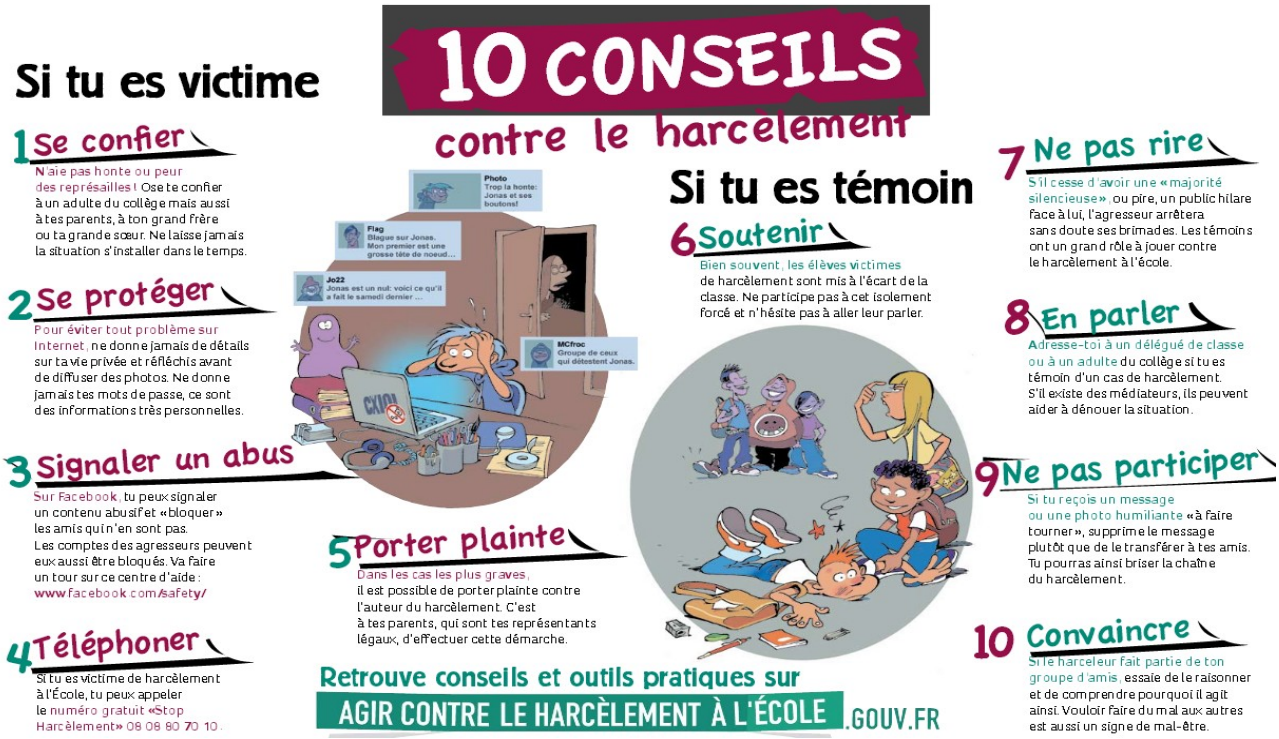
Harcèlement scolaire / Wikipédia : http://fr.wikipedia.org/wiki/Harc%C3%A8lement_scolaire