NextStep 2027

REPUBLIQUE
ET CANTON
DE GENEVE

POST TENEBRAS LUX

Programme de mobilité internationale pour les jeunes diplômées et diplômés en formation professionnelle



Avec le soutien de movetia

NextStep 2027 – Après la formation

- Stage individuel **après la formation** pour **diplômé.e.s CFC** et **maturité professionnelle** (toutes les formations)

- D'une durée de **3 à 6 mois**, au sein d'une **entreprise/institution**

- Le stage doit être réalisé **dans l'année qui suit** l'obtention du CFC ou de la maturité professionnelle

NJ

NextStep 2027 – Conditions

- Votre stage doit correspondre à vos **compétences professionnelles**
- **Domicilié.e** dans le **canton de Genève** (s'annoncer si domicilié.e dans un autre canton)
- **Niveau d'anglais: B1/B2 minimum** ou en voie de l'acquérir, compréhension/expression orale et écrite, **capacité professionnelle en anglais**

NJ

NextStep 2027 - Objectifs

- **Stage professionnel à l'étranger** dans un **environnement stimulant**
- Amélioration des **compétences professionnelles, linguistiques, interculturelles et sociales**
- Gain en **maturité**, en **sens critique** et en **autonomie**
- Valorisation du parcours professionnel et **gain en employabilité**

➢ **Programme d'excellence clef en main**

NJ

NextStep 2027 – Partenaires

- **Suivi personnalisé** sur place du premier jour jusqu'à la fin du stage grâce à **Swissnex**, le réseau mondial de la Suisse pour la formation, la recherche et l'innovation

- Deux plateformes mises à disposition :
  - **Une plateforme d'offres d'emploi** (consultation dès le 14 décembre 2026, postulations dès le 29 janvier 2027)

  - **Une plateforme pour téléverser tous les documents importants** (contrat d'apprentissage, visa, billets d'avion, etc.)

- Programme financé par **Movetia**, l'agence nationale pour la promotion des échanges et de la mobilité

MB

NextStep 2027 - Développement

- Projet **initié par le canton de Vaud**, en **collaboration avec Zurich** (ouverture du programme à tous les cantons en 2026)

- Demande croissante et sélection rigoureuse des participant.e.s:
  - 28 participants en 2024-2025 (VD et ZH)
  - 54 participants en 2025-2026 (VD et ZH)
  - 65 participants en 2026/2027 (issus de 7 cantons dont GE)

MB

NextStep 2027 – Participantes actuelles

Pour la première participation de notre canton au programme, 5 candidates du CFP Arts sont parties:

en Corée du sud:

- 1 graphiste
- 1 interactive media designer

en Inde:

- 2 polydesigner 3D
- 1 dessinatrice en architecture d’intérieure

MB

NextStep 2027 – Destinations (indicatives)

- Australie
- Brésil
- Corée du Sud
- Etats-Unis
- Inde
- Japon
- Pologne

MB

NextStep 2027 – Etapes principales

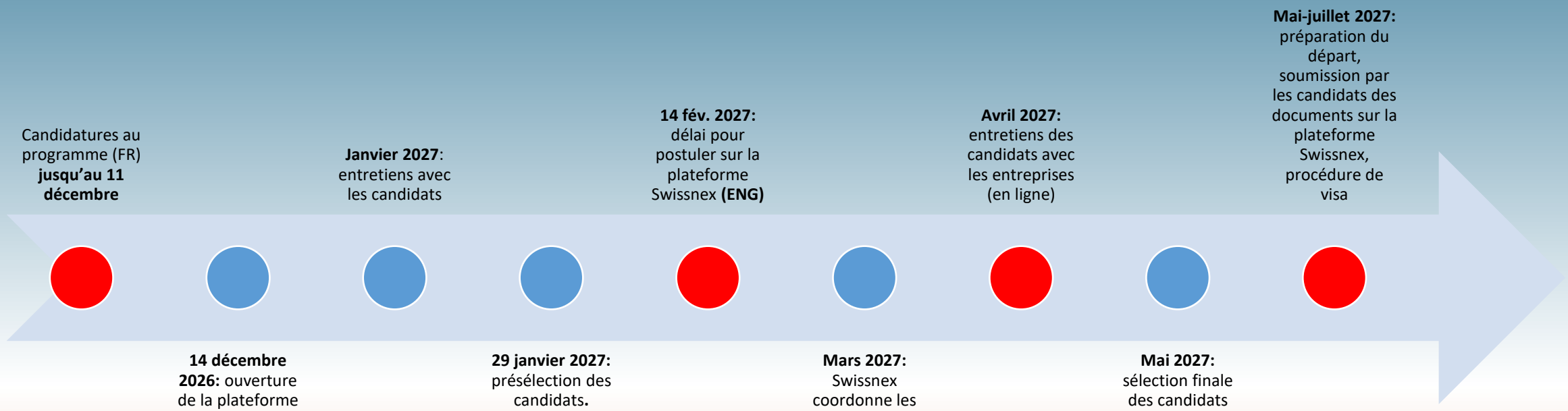

MB

NextStep 2027 – Soutien financier

- **Subvention** en fonction de la **destination** et de la **durée** du séjour (**tarifs Movetia**)
- **80% de subvention** versé au début du séjour de stage
- **Solde (20%)**, en fonction du **séjour effectif**, versé **après le retour** et la **remise** des documents demandés (**certificat de stage, formulaire de feedback**)
- A titre d'exemple, un séjour de **4 mois en Pologne** sera subventionné à hauteur de **CHF 6'756**
- Un séjour de **6 mois au Japon** sera subventionné à hauteur de **CHF 10'830**

MB

NextStep 2027 – Attentes

- **Réactivité** (e-mails, démarches administratives, etc.)
- **Comportement irréprochable** !
  - → **Ambassadeurs/drices** du programme NextStep et de la formation professionnelle, **image de la Suisse à l'étranger**

MB



Film: NextStep Around the World

MB

NextStep 2027 – Réseaux sociaux

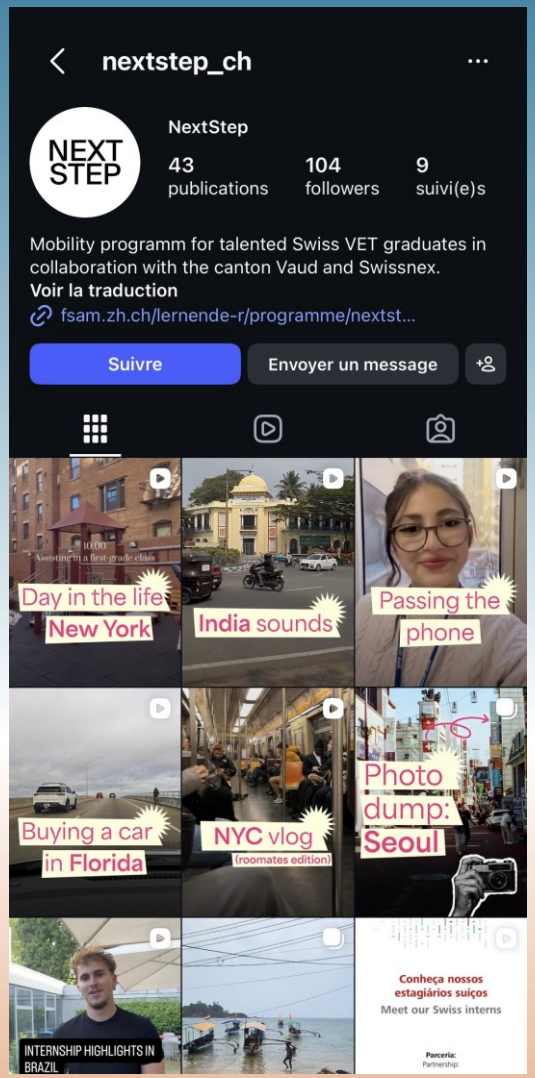

Instagram

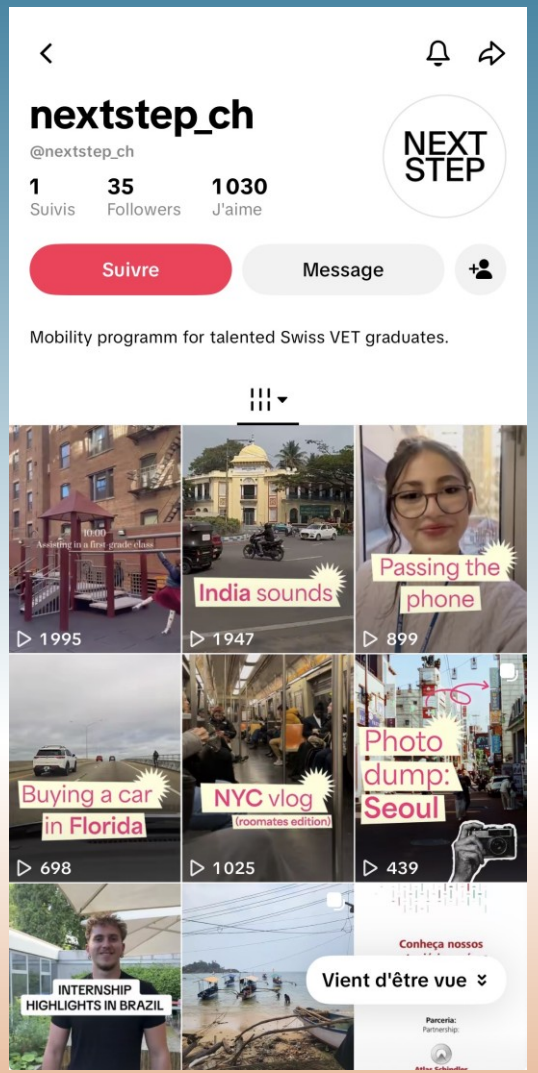

TikTok

MB

NextStep 2027 : Dossier de candidature

- **CV** (avec **adresse e-mail personnelle**, pas d'adresse e-mail d'étudiant.e)

- **Lettre de motivation** détaillant vos compétences professionnelles, votre personnalité ainsi que votre projet de parcours en lien avec ce projet de stage international

- **Formulaire d'inscription téléchargé, rempli et signé** via:

NextStep - Stages internationaux pour jeunes diplômé(e)s CFC et Maturité professionnelle - EL&M

MB

Envoi de votre dossier de candidature complet aux référents mobilité de votre CFP d'ici le 11 décembre :

- CPF Arts: samantha-josephine.gianora-dimeck@etat.ge.ch
- CFP Technique: olivier.falquet@etat.ge.ch
- CFP Services et Hôtellerie/Restauration : ivan.coullet@etat.ge.ch

MB


Questions?
info.echanges-mobilite@etat.ge.ch
EL&M - NextStep