

Est Elévation Est 1:50

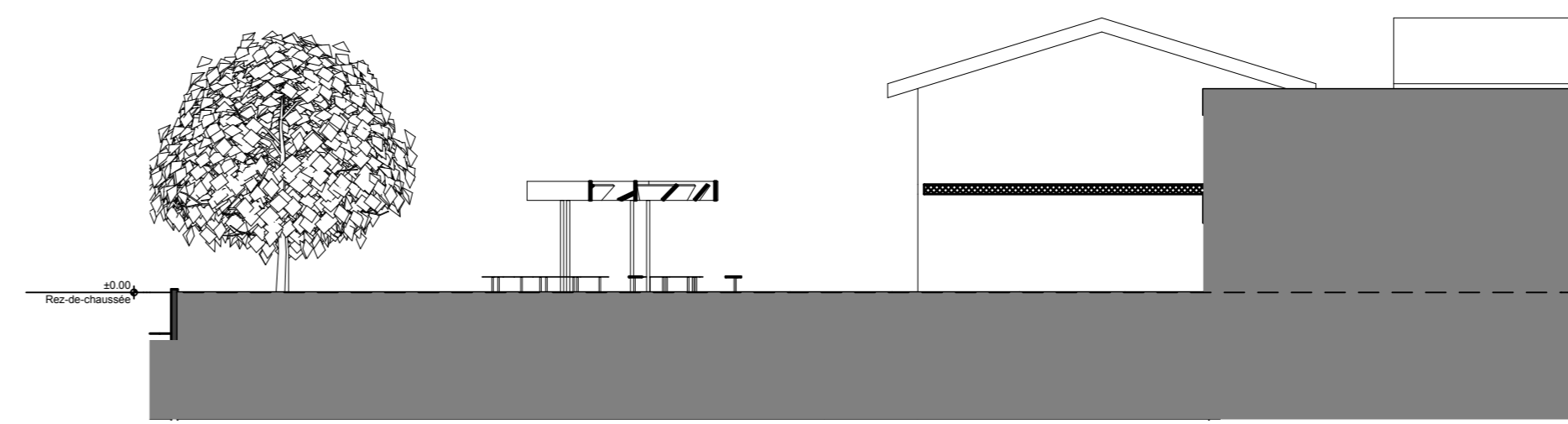

B Coupe BB 1:200

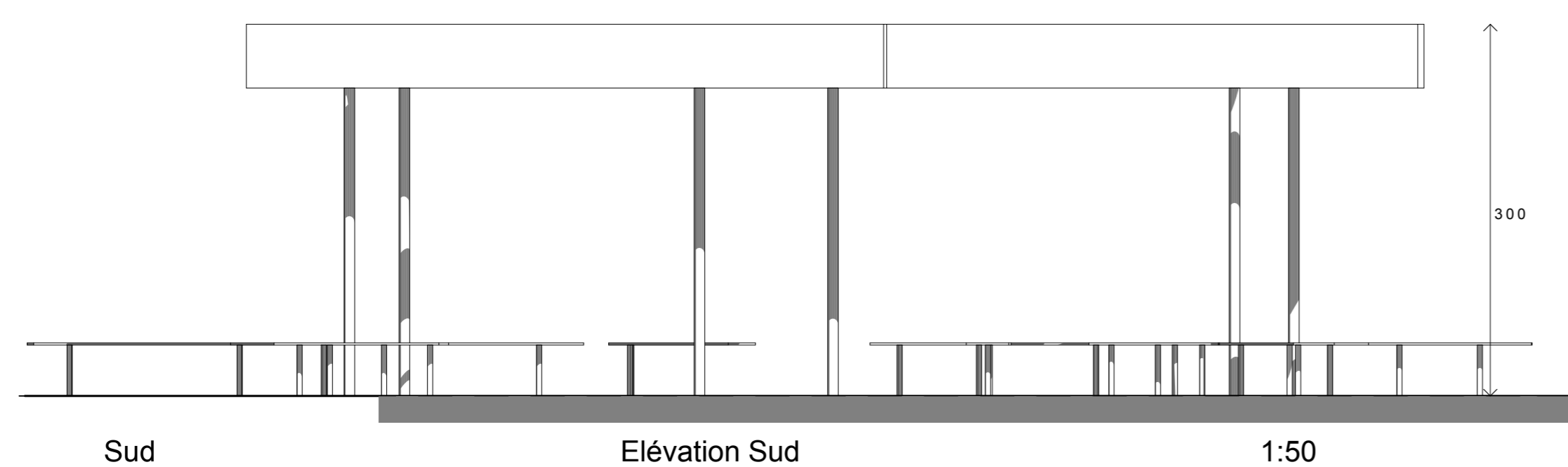

Sud Elévation Sud 1:50



A Coupe AA 1:200

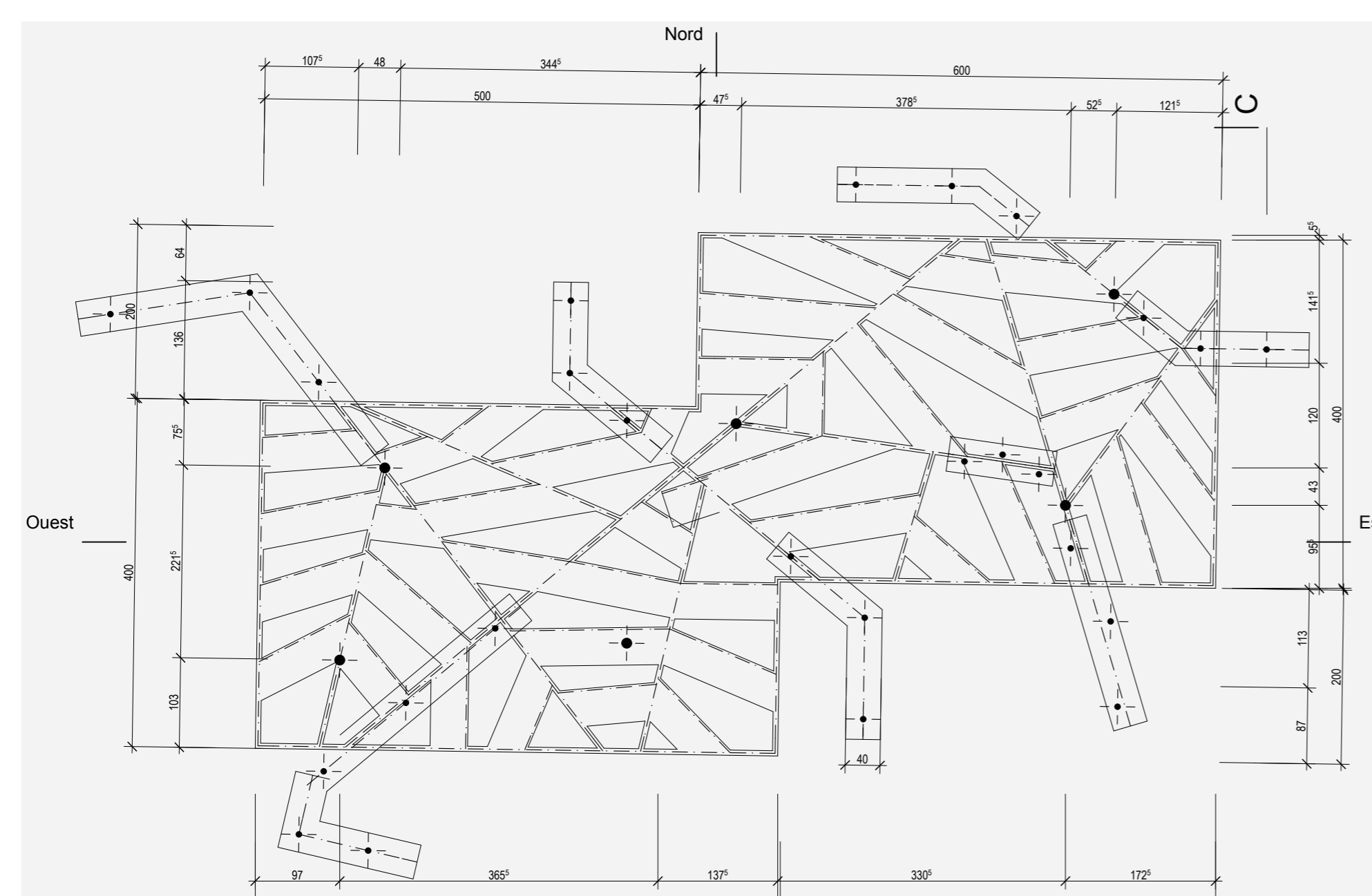

Plan Pergola 1:60

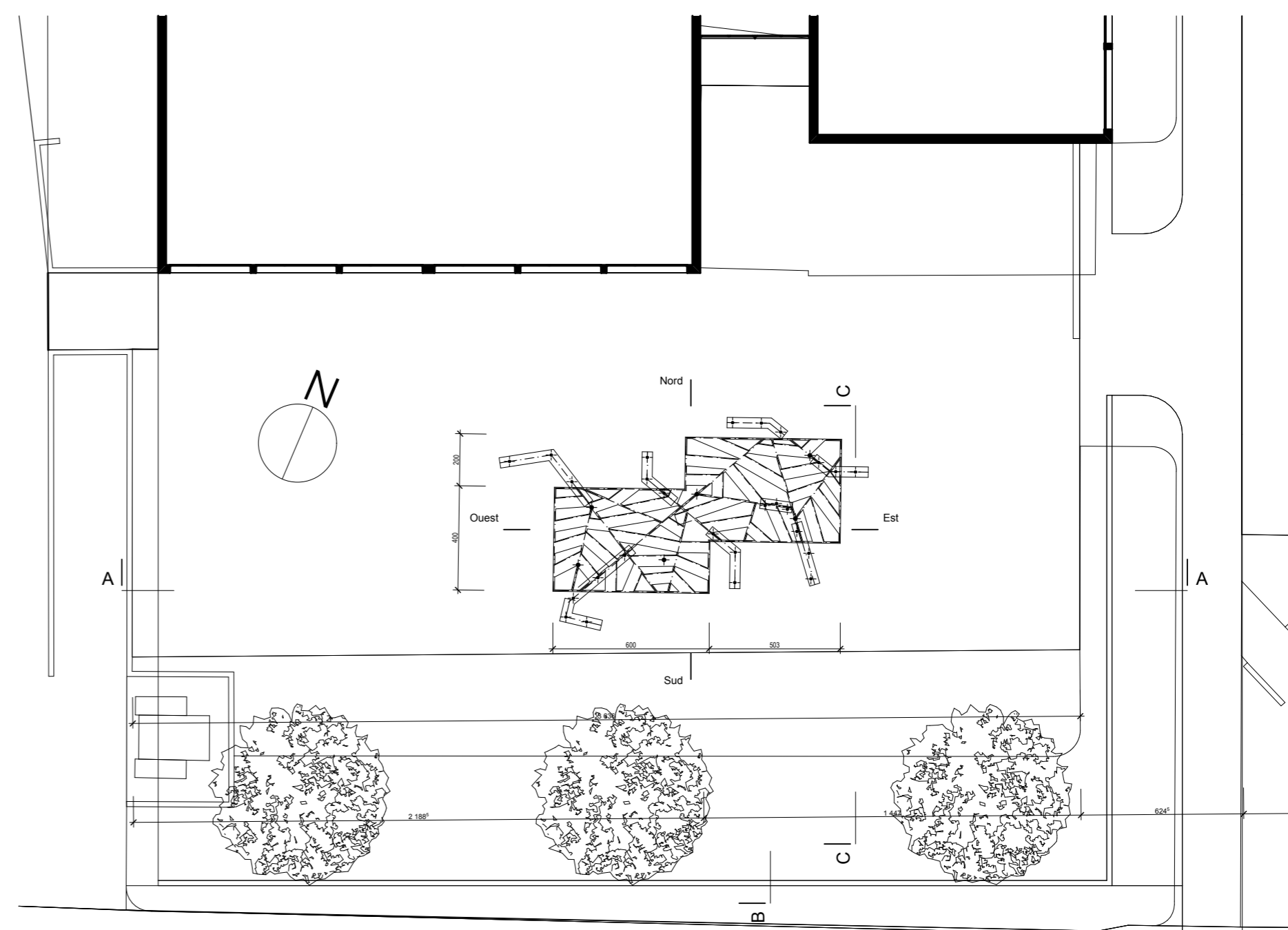

0. Rez-de-chaussée 1:200

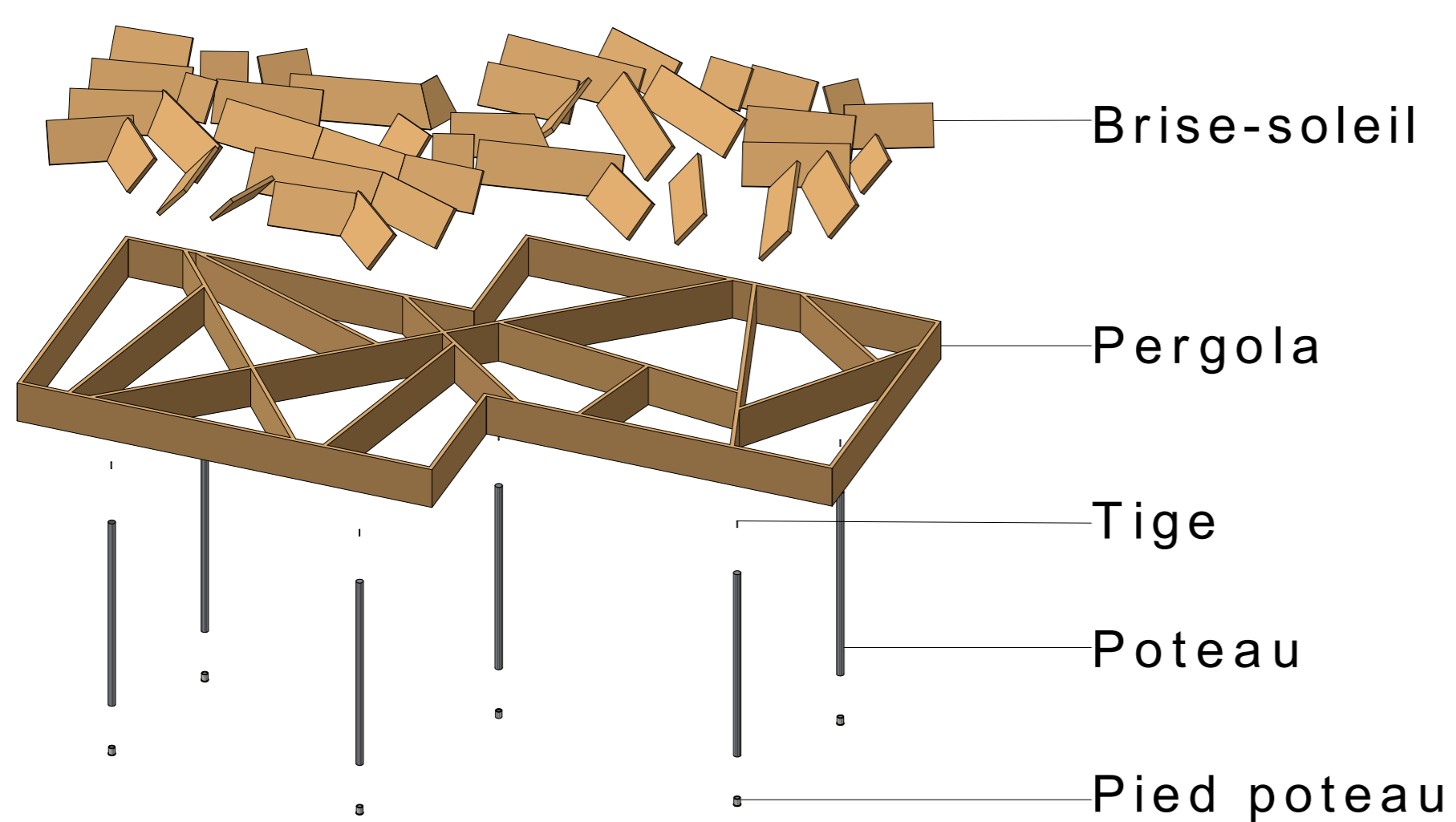

bois lamellé en épicéa

La pergola contient des panneaux en bois lamellé inclinés permettant de faire plus d'ombre. Elle est posé sur des poteaux en métal. La forme de la pergola est inspiré par celle de l'école, avec un design léger qui la fait flotter dans l'air.



Inspirations

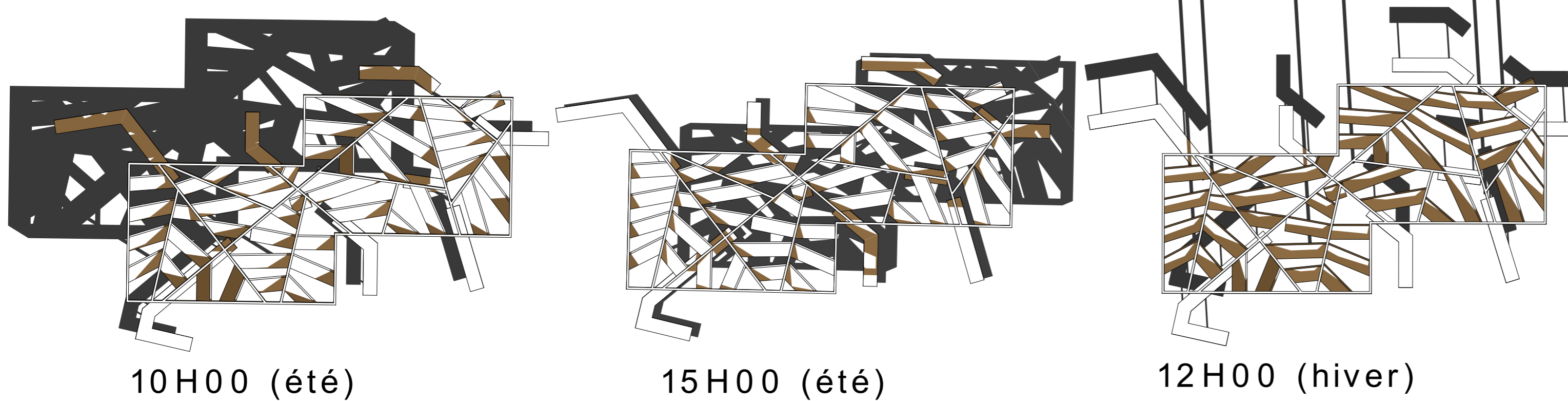

10H00 (été)

15H00 (été)

12H00 (hiver)



Avant projet



Mairie de Bernex

Département environnement et services extérieurs

cfp arts

Centre de formation professionnelle arts, Genève

Schwerdtel Sonia

Classe passerelle, architecture d'intérieur

Date : 1/12/2016

DIP

Service développement durable

PROJET PERGOLA

Direction des écoles de Bernex

FEUILLAGES