



Procédure admission 2024

Volée 24-27

7 juin 2023

**Séance
d'information en ligne**

Vous avez besoin d'informations concernant la pédagogie de l'Esamb, le programme, les conditions d'admission?

Rejoignez nous en **visioconférence** le 7 juin 2023 de 17h30 à 18h30 à l'aide du lien se trouvant sur notre site [internet](#)



28 sept 2023

**Séance d'information
à l'Esamb**

Vous avez besoin d'informations concernant la pédagogie de l'Esamb, le programme, les conditions d'admission?

Rejoignez nous à l'**Esamb** (15, chemin des Bougeries) le 28 septembre 2023 de 17h30 à 18h30.



2 oct 2023

**Ouverture des
candidatures**

Le formulaire "critères d'admission" doit être chargé sur notre [site](#) (disponible dès le 2 octobre 2023).

Une fois renseigné, il est envoyé par mail au secrétariat de l'école.

Si les critères sont remplis, vous recevez le dossier de candidature par mail.



4 nov 2023

**Journée portes
ouvertes**

La journée "portes-ouvertes" aura lieu le samedi 4 novembre 2023 de 10 heures à 17 heures.

Les informations suivront sur notre [site](#) et sur nos réseaux sociaux.



22 déc 2023

Fermeture des candidatures

Le dossier est à renvoyer selon les indications transmises au mail:
esamb@etat.ge.ch
Délai: 22 décembre 2023 18h00, réception du mail faisant foi.



27 jan 2024

Test de présélection

Vous êtes convoqués par mail au test de présélection (test psychotechnique) en ligne pour autant que votre dossier soit complet et recevable.
Vous trouvez dans la [FAQ](#) de notre site plus d'informations sur le déroulement de ce test de présélection.

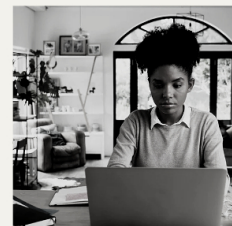

11-12-13-18 mars 2024

Test aptitudes et entretien

Les candidat-e-s retenu-e-s seront convoqué-e-s par mail ultérieurement pour un test d'aptitudes et un entretien.
Vous trouvez dans la [FAQ](#) de notre site plus d'informations sur le déroulement de ce test d'aptitudes et l'entretien.



26 mars 2024

Conseil d'admission

Le conseil d'admission statue sur le choix de 20 candidat-e-s.
Dès le 28 mars 2024, une réponse personnelle et par écrit est transmise à chaque candidat-e.



En savoir plus: www.esamb.ch