Les Centres de formation professionnelle à Genève

Département de l’instruction publique, de la formation et de la jeunesse
Centres de formation professionnelle

CFPC CONSTRUCTION

[redacted]

7 pôles de formation

CFP shr Services & Hôtellerie Restauration

[redacted]

CFP TECHNIQUE

[redacted]

CFP COMMERCE

[redacted]

cfpne lullier centre de formation

[redacted]

REPUBLIQUE ET CANTON DE GENEVE

Département de l'instruction publique, de la formation et de la jeunesse
Centres de formation professionnelle

CFPC CONSTRUCTION

[redacted]

9'000 élèves dans
plus de 180 métiers

CFP shr
Services & Hôtellerie
Restauration

[redacted]

CFP TECHNIQUE

[redacted]

CFP COMMERCE

cfpne lullier
centre de formation

[redacted]

REPUBLIQUE ET CANTON DE GENEVE

Département de l'instruction publique, de la formation et de la jeunesse
Centres de formation professionnelle

Voies de formation

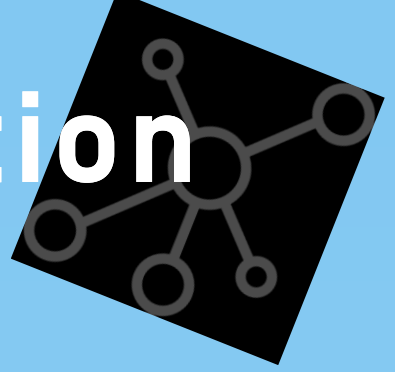

Directement après le cycle d'orientation :

- Formation initiale en 2 ans « Attestation fédérale »
- Formation initiale en 3 ou 4 ans « CFC »
- Maturité professionnelle pendant la formation CFC (MP1) ou post-CFC (MP2)

Autres formations :

- Ecole supérieure formation ES « Diplôme fédéral »
- Classe passerelle pour HES 1 an « Attestation »

Les perspectives de formation

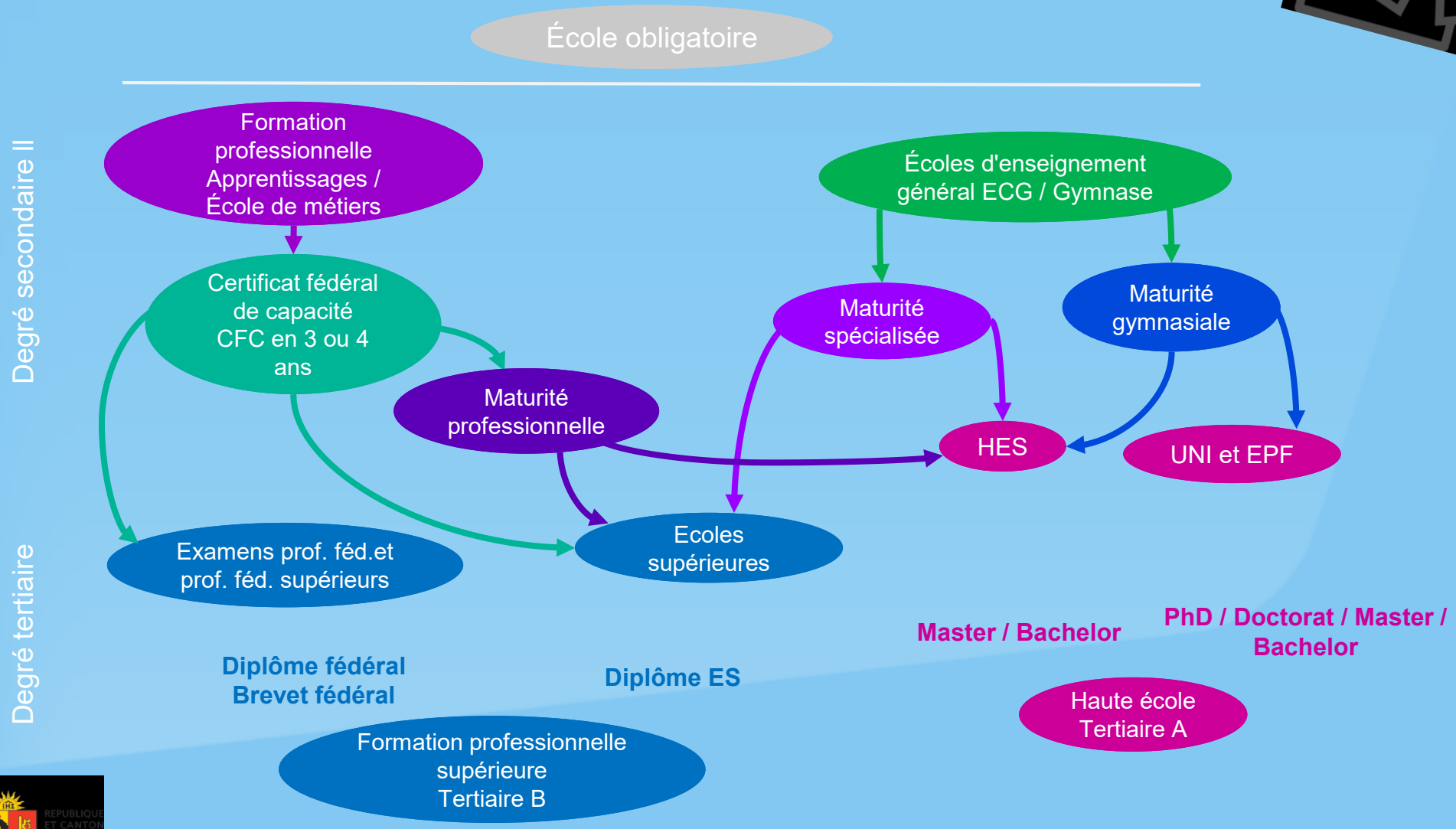

Apprentissage - CFC

La filière duale
(en entreprise)

- Pratique chez un employeur
- Théorie à l'école

La filière plein temps
(en école)

- Pratique à l'école
- Théorie à l'école

Examens identiques pour le CFC

Perfectionnement professionn

Apprentissage CFC

Apprentissage CFC + MATU

Vie Active

Formation ES

Maturité Professionnelle 1 an

Bachelor HES 3 ans

Entrée en Hautes écoles spécialisées (HES)

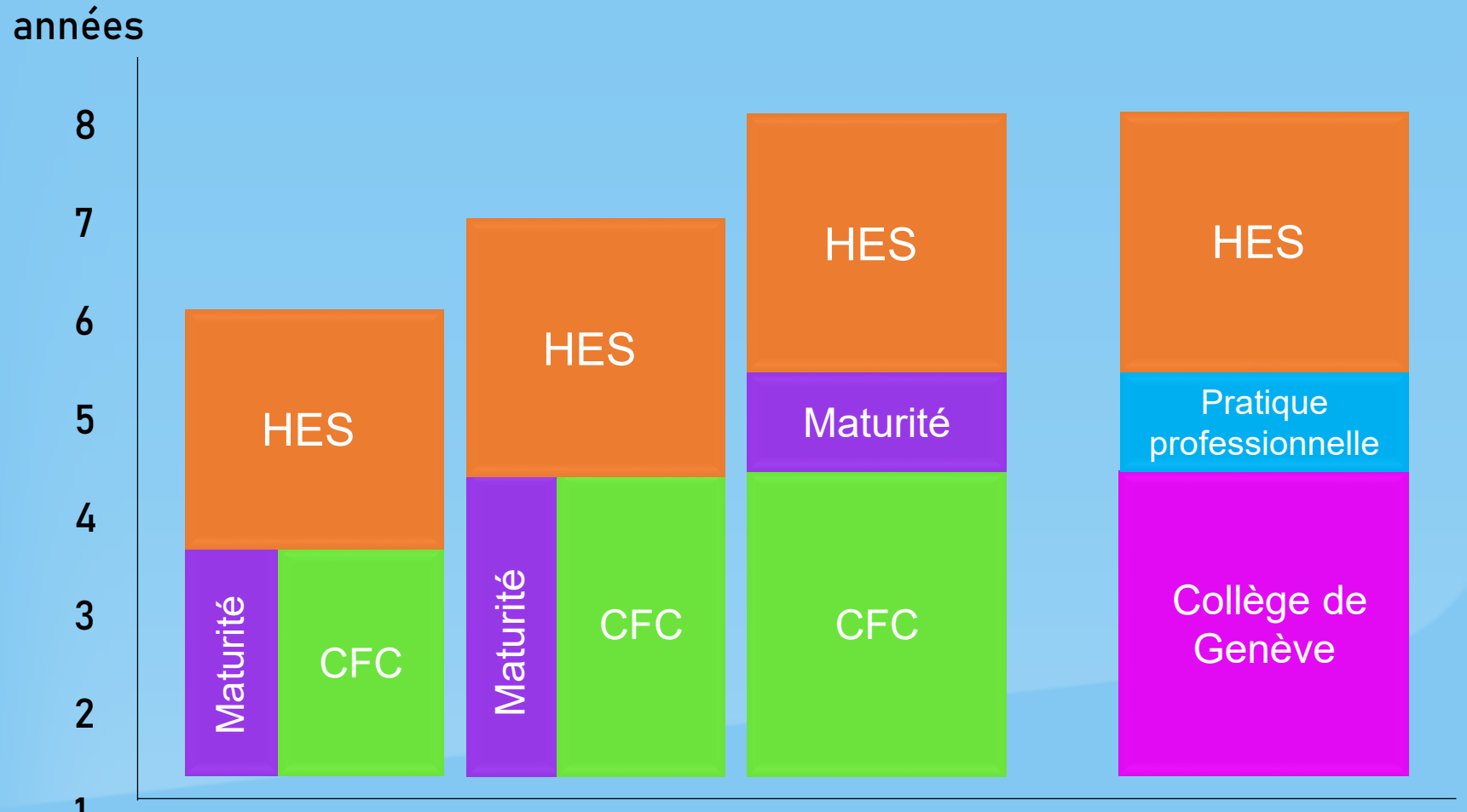

Portes ouvertes

CFP Nature et Environnement	23 septembre 2023
CFP Santé CFP Social	4 novembre 2023
CFP Commerce séances d'informations (pour CO uniquement sur inscription)	10 novembre 2023
CFP Arts	18 novembre 2023
CFP Construction CFP Services, hôtellerie, restauration CFP Technique	25 novembre 2023

Soirées infos parents dès janvier 2024, voir site
https://www.ge.ch/document/seances-information-portes-ouvertes-es-ii

Stages disponibles dans les filières plein temps

Date des inscriptions en filière plein temps dans les CFP:

Inscriptions par e-démarches uniquement

du 25.01 au 04.03.24

Tutoriel disponible sur :

www.ge.ch/c/es2

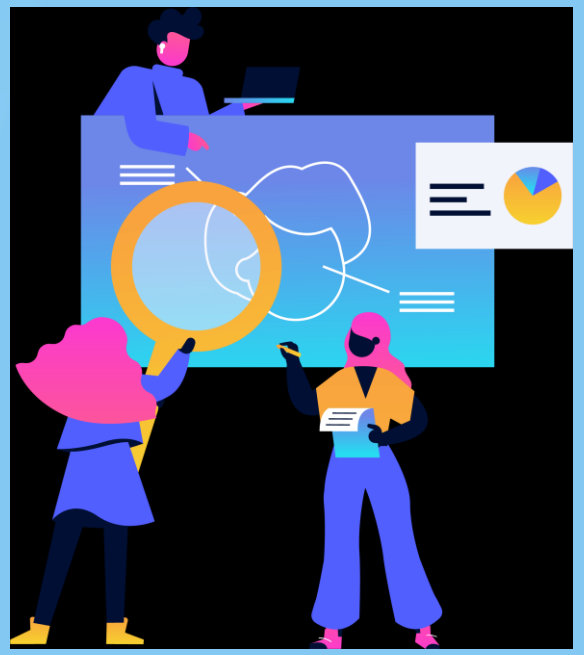

Département de l'instruction publique, de la formation et de la jeunesse
Centres de formation professionnelle

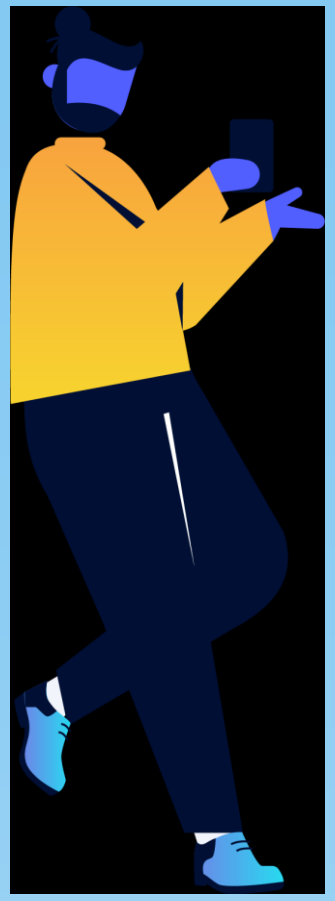

Divers et Questions